

A continuación se muestran los principales elementos expuestos susceptibles del nivel social ubicados en el área de influencia del distrito de Quivilla.

A. Población

Según el último censo 2017, el distrito de Quivilla tiene un total de 1228 habitantes, de los cuales el 50.33 % son hombres y el 49.67 % son mujeres. De los 1228 habitantes que tiene este distrito 400 viven en el centro poblado de Quivilla (Capital distrital) siendo este el centro poblado de mayor población. Fuente: Censo 2017 INEI.

Cuadro N° 38
Característica Poblacional del distrito de Quivilla

SEXO	POBLACION TOTAL	%
Hombre	618	50.33
Mujer	610	49.67
Total Población	1228	100.00

Fuente: Censo 2017, INEI.

B. Vivienda

Según el censo 2017 del INEI; en el distrito de Quivilla existen un total de 538 viviendas de los cuales el 50.74 % se encuentran en zonas urbanas y 49.26 % están en zonas rurales. El 87.55 % de estas viviendas son del tipo casa independiente. Ver cuadro N° 39.

Del número total de viviendas existentes en el distrito de Quivilla 175 se encuentran en el centro poblado de Quivilla (Capital distrital). El 87.84 % de las viviendas están construido de Tapial y techo de calamina, solo el 1.37 % es de material noble. Fuente Censo 2017. INEI.

Cuadro N° 39
Característica De Tipo de Vivienda Distrito de Quivilla

OCUPACIÓN PRIMICPAL	CASOS	%	ACUMULADO
Casa Independiente	471	87,55%	87,55%
Vivienda en quinta	5	0,93%	88,48%
Choza o cabaña	46	8,55%	97,03%
Vivienda improvisada	10	1,86%	98,88%
Local no destinado para habitación humana	1	0,19%	99,07%
Viviendas colectivas	5	0,93%	100,00%
Total	538	100,00%	100,00%

Fuente: Censo 2017, INEI.

C. Infraestructura Pública y Privada

El centro poblado de Quivilla como capital distrital cuenta con infraestructuras públicas y privadas; entre las que podemos encontrar la infraestructura de la Municipalidad distrital de Quivilla. Dentro del sector educación encontramos La institución Educativa Inicial N° 063, la Institución Educativa Primario N° 32240 Virgen de las Mercedes y El Colegio Nacional de Quivilla nivel secundario; en el sector salud encontramos el centro de Salud Quivilla. Dentro de las infraestructuras privadas tenemos hoteles, restaurantes y un grifo.



ING. MILTON CESAR PRUDENCIO ACOSTA
EVALUADOR DE RIESGO
R.I N° 107-2017-CENEPRED/I



61

3.1.8. MAPA DE ZONIFICACIÓN DEL NIVEL DE PELIGROSIDAD

IMAGEN N° 13
MAPA DE PELIGRO POR FLUJOS DE DETRITOS EN EL DISTRITO DE QUIVILLA

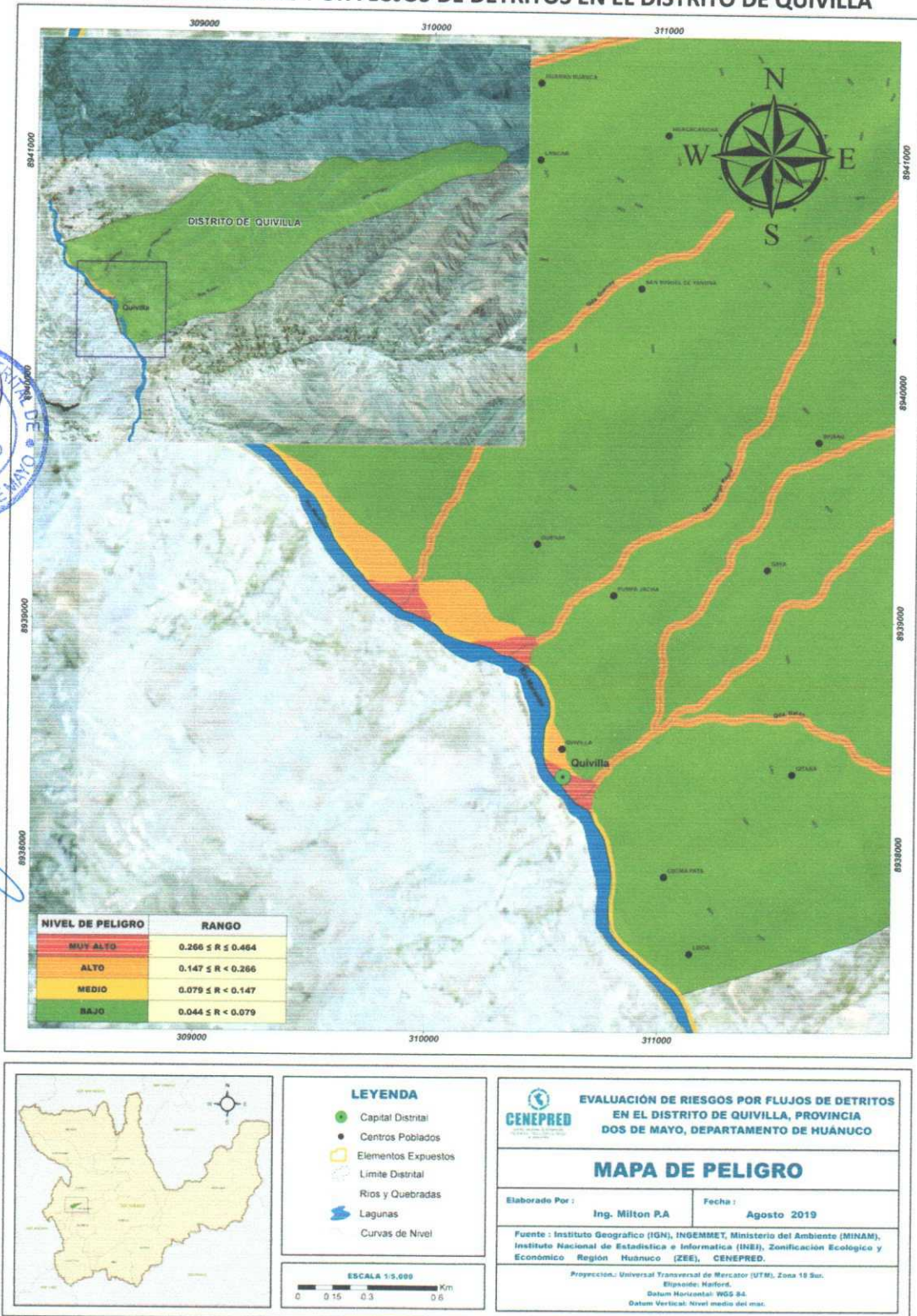

Fuente: Elaboración Propia.

De acuerdo a las condiciones del ámbito geográfico de la localidad de Quivilla, el nivel de peligrosidad por flujos de detritos es **Muy Alto**.

3.2. ANÁLISIS DE VULNERABILIDADES

Para realizar el análisis de vulnerabilidad, se utiliza la siguiente metodología como se muestra en el Grafico 04.

Grafico N° 04
Metodología de análisis de la vulnerabilidad

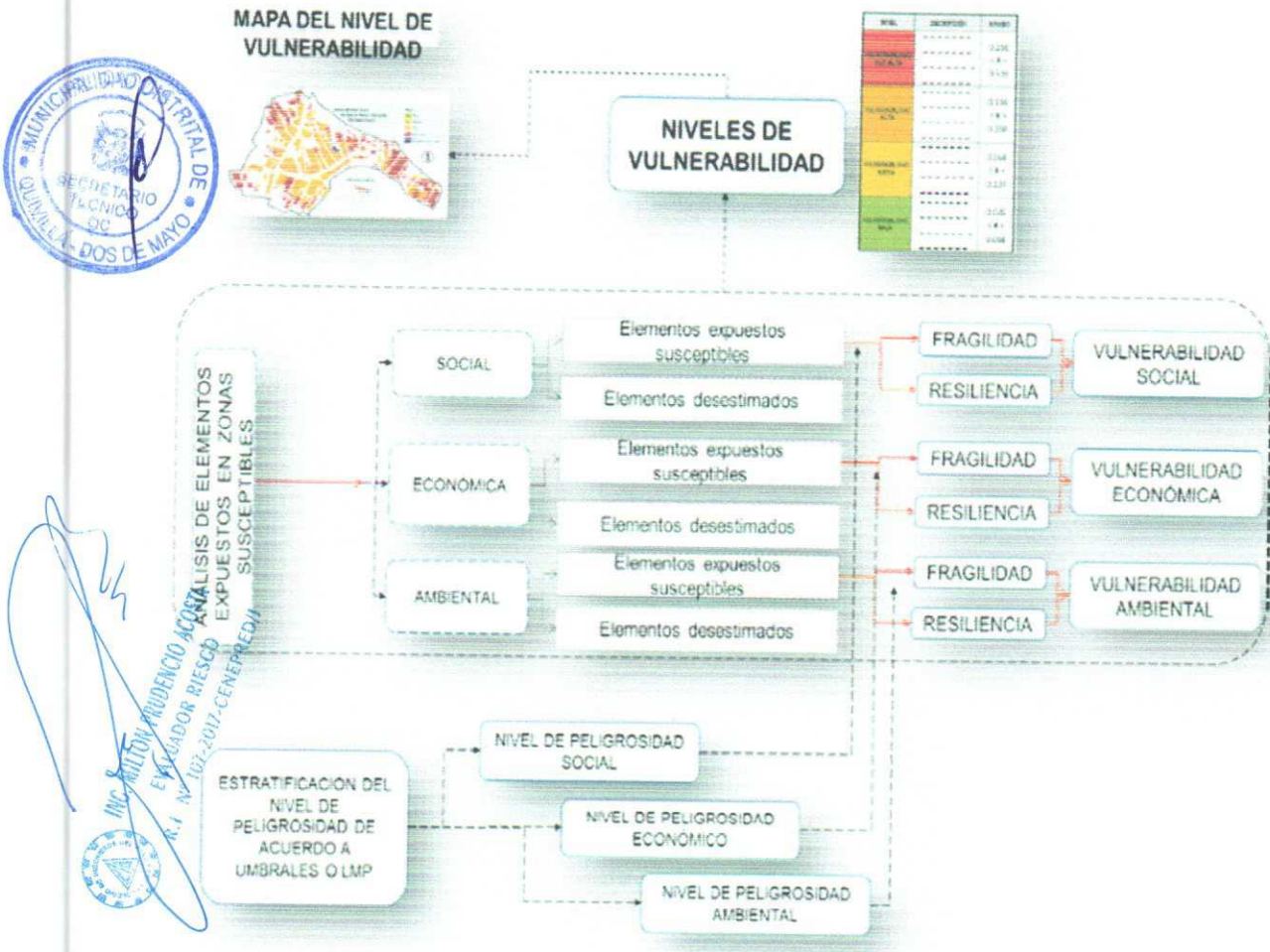

Fuente: CENEPRED

3.2.1. ANÁLISIS DEL COMPONENTE EXPOSICIÓN

3.2.1.1 EXPOSICIÓN SOCIAL

Para este caso se consideran los siguientes:

- Total de Personas en el hogar
- Grupo etareo

a. Total de Personas en el Hogar

Cuadro N° 40
Matriz de comparación de pares

Total de personas en el hogar	De 9 a 10 Personas por Hogar	De 7 a 8 Personas por Hogar	De 5 a 6 Personas por Hogar	De 3 a 4 Personas por Hogar	De 0 a 3 Personas por Hogar
De 9 a 10 Personas por Hogar	1.00	2.00	4.00	5.00	9.00
De 7 a 8 Personas por Hogar	0.50	1.00	3.00	4.00	8.00
De 5 a 6 Personas por Hogar	0.25	0.33	1.00	3.00	7.00
De 3 a 4 Personas por Hogar	0.20	0.25	0.33	1.00	6.00
De 0 a 3 Personas por Hogar	0.11	0.13	0.14	0.17	1.00

Fuente: Elaboración propia con información del INEI.

Cuadro N° 41
Matriz de normalización

Total de personas en el hogar	De 9 a 10 Personas por Hogar	De 7 a 8 Personas por Hogar	De 5 a 6 Personas por Hogar	De 3 a 4 Personas por Hogar	De 0 a 3 Personas por Hogar	Vector de priorización
De 9 a 10 Personas por Hogar	0.485	0.539	0.472	0.380	0.290	0.433
De 7 a 8 Personas por Hogar	0.243	0.270	0.354	0.304	0.258	0.286
De 5 a 6 Personas por Hogar	0.121	0.090	0.118	0.228	0.226	0.157
De 3 a 4 Personas por Hogar	0.097	0.067	0.039	0.076	0.194	0.095
De 0 a 3 Personas por Hogar	0.054	0.034	0.017	0.013	0.032	0.030

Fuente: Elaboración propia con información del INEI.

Cuadro N° 42
Índice y Relación de consistencia

Índice de consistencia	IC	0.084
Relación de consistencia	RC	0.076

Fuente: Elaboración propia con información del CENEPRED.