



**REPORTE COMPLEMENTARIO N° 501 – 20/06/2018 / COEN - INDECI / 12:30 HORAS  
(Reporte N° 01)**

# INCENDIO FORESTAL EN EL DISTRITO LAMBAYEQUE - LAMBAYEQUE

**I. HECHOS:**

El 19 de junio de 2018 a las 14:00 horas aproximadamente, se produjo un incendio forestal que afectó áreas de cobertura natural en el distrito de Lambayeque.

**II. UBICACIÓN:**

DEPARTAMENTO	PROVINCIA	DISTRITO	CENTRO POBLADO
LAMBAYEQUE	LAMBAYEQUE	LAMBAYEQUE	NUEVO MOCCE

**III. MAPA SITUACIONAL:**

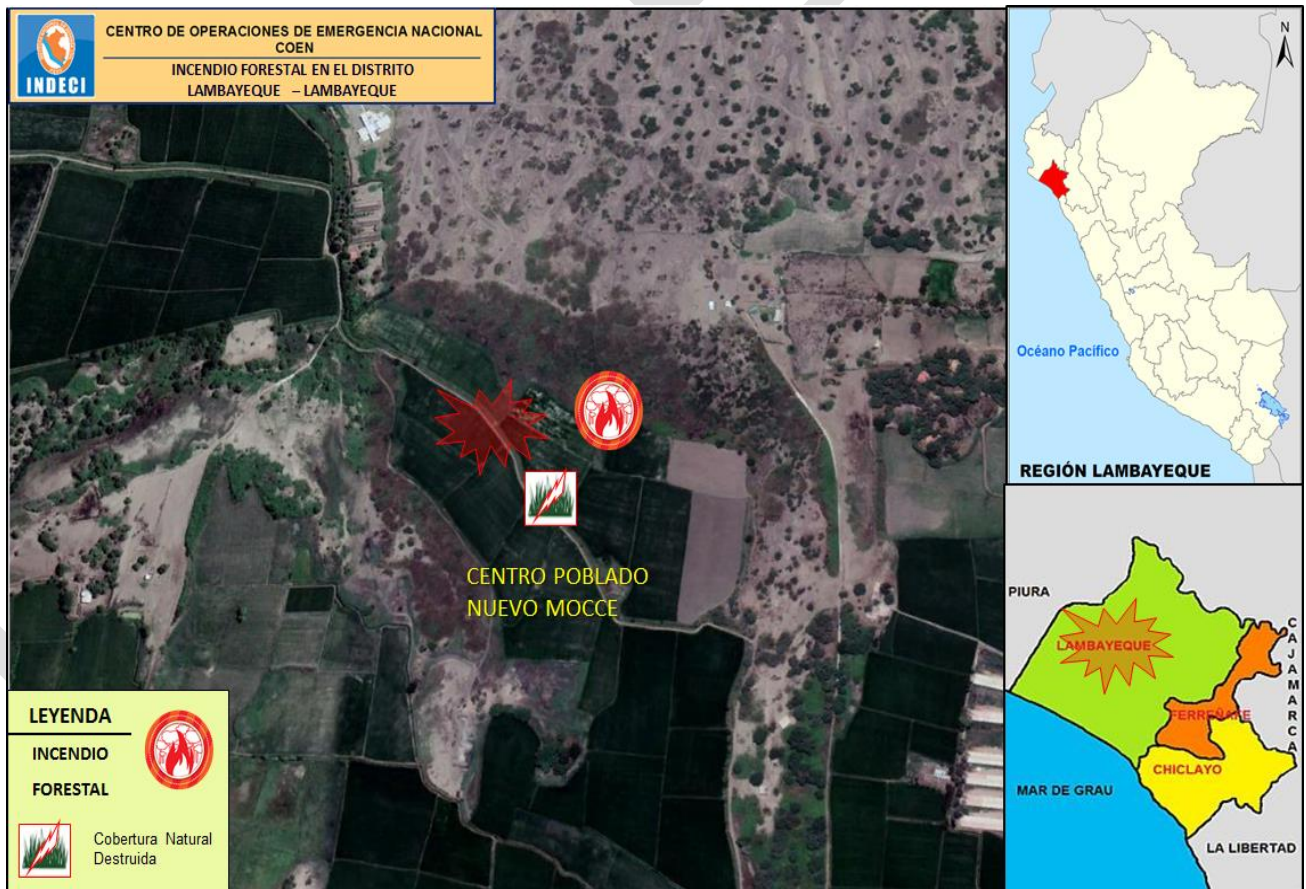



#### IV. SITUACIÓN FINANCIERA:

Fecha de la Consulta: 20-junio-2018

REDUCCION DE VULNERABILIDAD Y ATENCION DE EMERGENCIAS POR DESASTRES

Nivel de Gobierno M: GOBIERNOS LOCALES

Gob.Loc./Mancom. M: MUNICIPALIDADES

Departamento : LAMBAYEQUE

Provincia : LAMBAYEQUE

Municipalidad	PIA	PIM	Avance %
MUNICIPALIDAD PROVINCIAL DE LAMBAYEQUE	135,490	130,602	25.0

Fuente: Ministerio de Economía y Finanzas.

#### V. EVALUACIÓN DE DAÑOS:

Actualizada al 20 de junio de 2018, a las 12:20 horas

UBICACIÓN	AGRICULTURA - INFRAESTRUCTURA
	ÁREAS DE COBERTURA NATURAL AFECTADAS (Has)
DPTO. LAMBAYEQUE	
PROV. LAMBAYEQUE	
DIST. LAMBAYEQUE	1.6

Nota:

Fuente: Dirección Desconcentrada del INDECI - Lambayeque.

#### VI. ACCIONES:

##### Miércoles, 20 de junio de 2018

- ✓ El Jefe de la Oficina de Defensa Civil de la Provincia de Lambayeque informó que:
  - El día 19.06.18, el incendio fue extinguido en su totalidad a las 18:00 horas.
  - Personal de la Municipalidad Distrital de Lambayeque realizó la evaluación de daños y análisis de necesidades.
  - No se reportaron daños a la vida y la salud.
  - La emergencia ha sido atendida.

##### Martes, 19 de junio de 2018

- ✓ La Dirección Desconcentrada del INDECI – Lambayeque informó que:
  - Personal de la Compañía de Bomberos de Lambayeque N° 88, realizó trabajos para controlar el incendio, logrando extinguirlo en su totalidad a las 17:00 horas aproximadamente.
  - No se reportan daños a la vida y salud.
  - El Jefe de la Oficina de Defensa Civil de la Municipalidad Provincial de Lambayeque, realiza la evaluación de daños y análisis de necesidad.
  - Personal de la Policía Nacional del Perú y serenazgo de la provincia de Lambayeque, brindo seguridad perimétrica en la zona afectada.

ELABORADO POR: J. Espichan

ACTUALIZADO POR: J. Uturnco C.

Distribución: Casa de Gobierno, PCM, Ministerios, Gobiernos Regionales y Locales.

**CENTRO DE OPERACIONES DE EMERGENCIA NACIONAL**

Calle Rodín 135 - San Borja, Lima - Perú

Tel. +511 224-1687 • www.indeci.gob.pe

Facebook: <https://www.facebook.com/indeci?fref=ts> • Twitter: <https://twitter.com/indeciperu>



- ✓ El Centro de Operaciones de Emergencia Nacional (COEN) continúa con el seguimiento de la emergencia.

**FUENTE:**

- Jefe de la Oficina de Defensa Civil de la Provincia de Lambayeque.
- Dirección Desconcentrada del INDECI – Lambayeque.

**San Borja, 20 de junio de 2018**  
**COEN – INDECI**

V°B°



\_\_\_\_\_  
Gral Brig (r) Ricardo SEIJAS DEL CASTILLO  
Coordinador del Centro de Operaciones de Emergencia Nacional  
Instituto Nacional de Defensa Civil



\_\_\_\_\_  
ÉDGAR CHUMPÉN SAAVEDRA  
Mayor PNP (r)  
Evaluador del Centro de Operaciones de Emergencia Nacional  
Instituto Nacional de Defensa Civil