

772600

772800

773000

773200

773400

Distrito: Cajamarca
Localidad: Barrio Lucmachuco

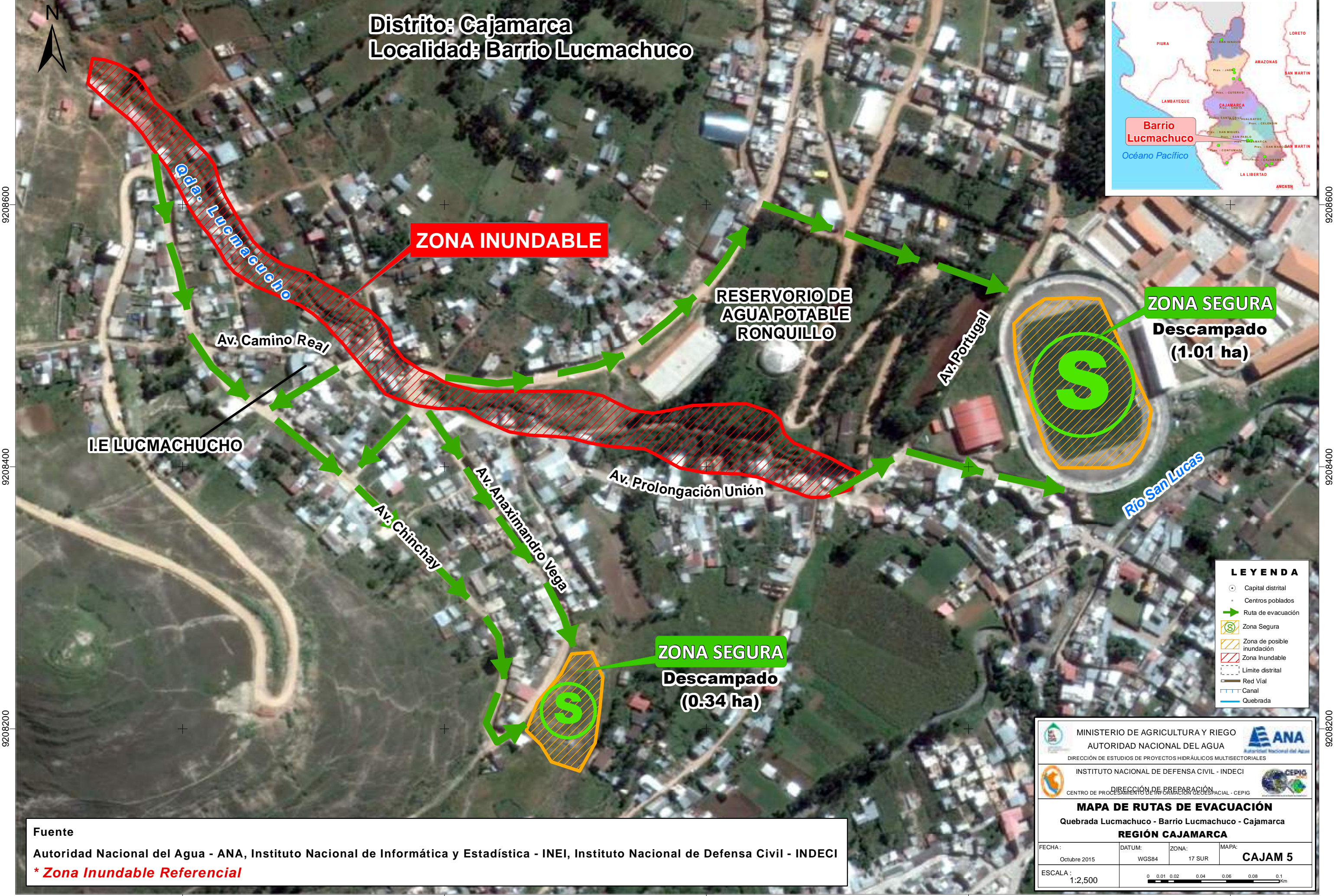

9208600

9208400

9208200

9208600

9208400

9208200

LEYENDA

- Capital distrital
- Centros poblados
- ➔ Ruta de evacuación
- ⊙ Zona Segura
- ▨ Zona de posible inundación
- ▨ Zona Inundable
- Limite distrital
- Red Vial
- ▬ Canal
- ▬ Quebrada

Fuente
 Autoridad Nacional del Agua - ANA, Instituto Nacional de Informática y Estadística - INEI, Instituto Nacional de Defensa Civil - INDECI
 * Zona Inundable Referencial

MINISTERIO DE AGRICULTURA Y RIEGO
 AUTORIDAD NACIONAL DEL AGUA
 DIRECCIÓN DE ESTUDIOS DE PROYECTOS HIDRÁULICOS MULTISECTORIALES

INSTITUTO NACIONAL DE DEFENSA CIVIL - INDECI
 DIRECCIÓN DE PREPARACIÓN
 CENTRO DE PROCESAMIENTO DE INFORMACIÓN GEOSPACIAL - CEPIG

MAPA DE RUTAS DE EVACUACIÓN
 Quebrada Lucmachuco - Barrio Lucmachuco - Cajamarca
 REGIÓN CAJAMARCA

FECHA: Octubre 2015	DATUM: WGS84	ZONA: 17 SUR	MAPA: CAJAM 5
------------------------	-----------------	-----------------	------------------

ESCALA:
1:2,500

772600

772800

773000

773200

773400