

506000

506500

8358000

8358000

8357500

8357500

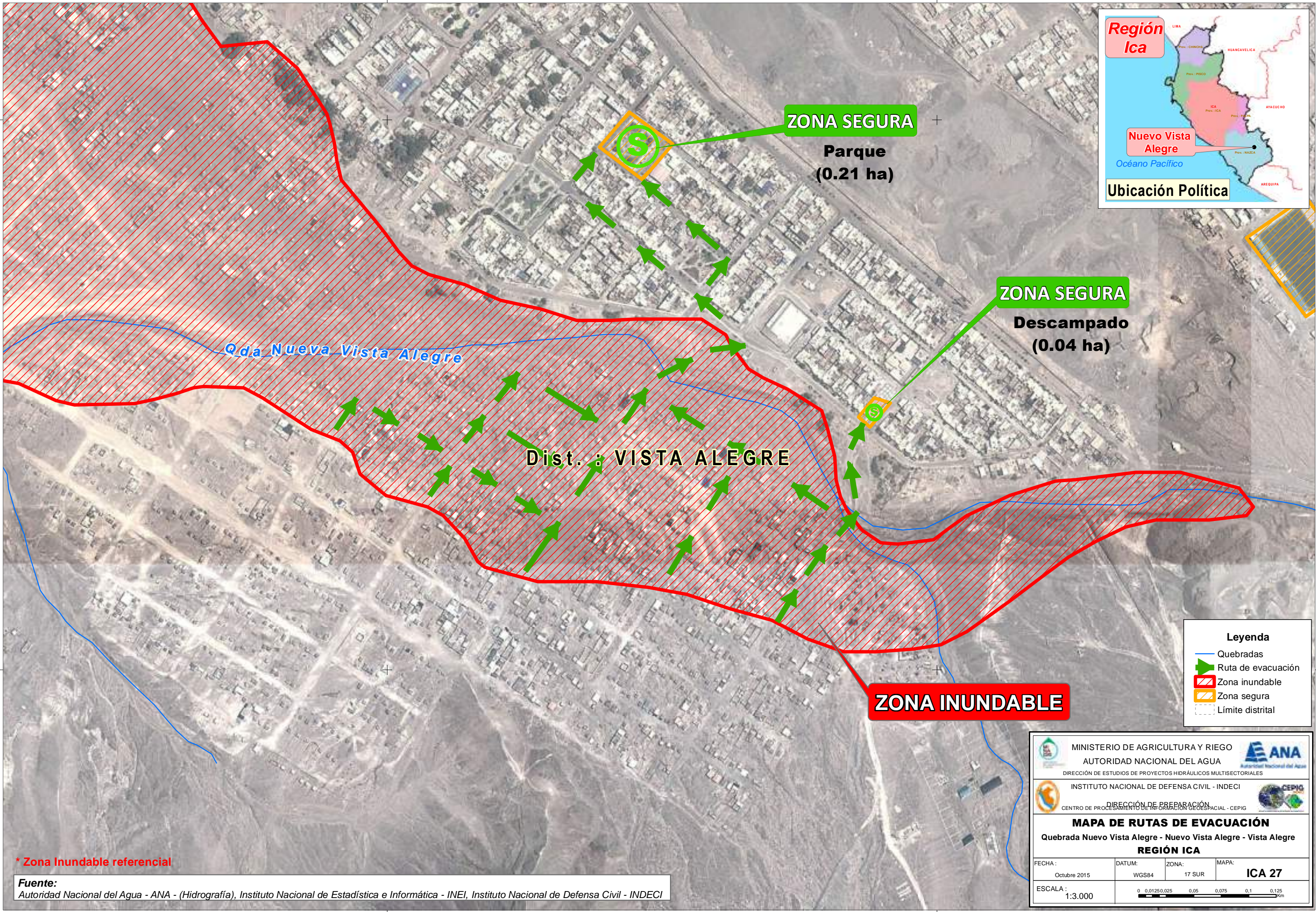

ZONA SEGURA

**Parque
(0.21 ha)**

ZONA SEGURA

**Descampado
(0.04 ha)**

Dist. : VISTA ALEGRE

ZONA INUNDABLE



Leyenda

- Quebradas
- Ruta de evacuación
- Zona inundable
- Zona segura
- Límite distrital

MINISTERIO DE AGRICULTURA Y RIEGO
AUTORIDAD NACIONAL DEL AGUA
 DIRECCIÓN DE ESTUDIOS DE PROYECTOS HIDRÁULICOS MULTISECTORIALES

INSTITUTO NACIONAL DE DEFENSA CIVIL - INDECI
 DIRECCIÓN DE PREPARACIÓN
 CENTRO DE PROCESAMIENTO DE INFORMACIÓN GEOSPACIAL - CEPIG

MAPA DE RUTAS DE EVACUACIÓN
 Quebrada Nuevo Vista Alegre - Nuevo Vista Alegre - Vista Alegre
REGIÓN ICA

FECHA: Octubre 2015	DATUM: WGS84	ZONA: 17 SUR	MAPA: ICA 27
------------------------	-----------------	-----------------	------------------------

ESCALA:
1:3.000

* Zona Inundable referencial

Fuente:
Autoridad Nacional del Agua - ANA - (Hidrografía), Instituto Nacional de Estadística e Informática - INEI, Instituto Nacional de Defensa Civil - INDECI

506000

506500