

1583000

1583250

8075000

8075000

8074750

8074750

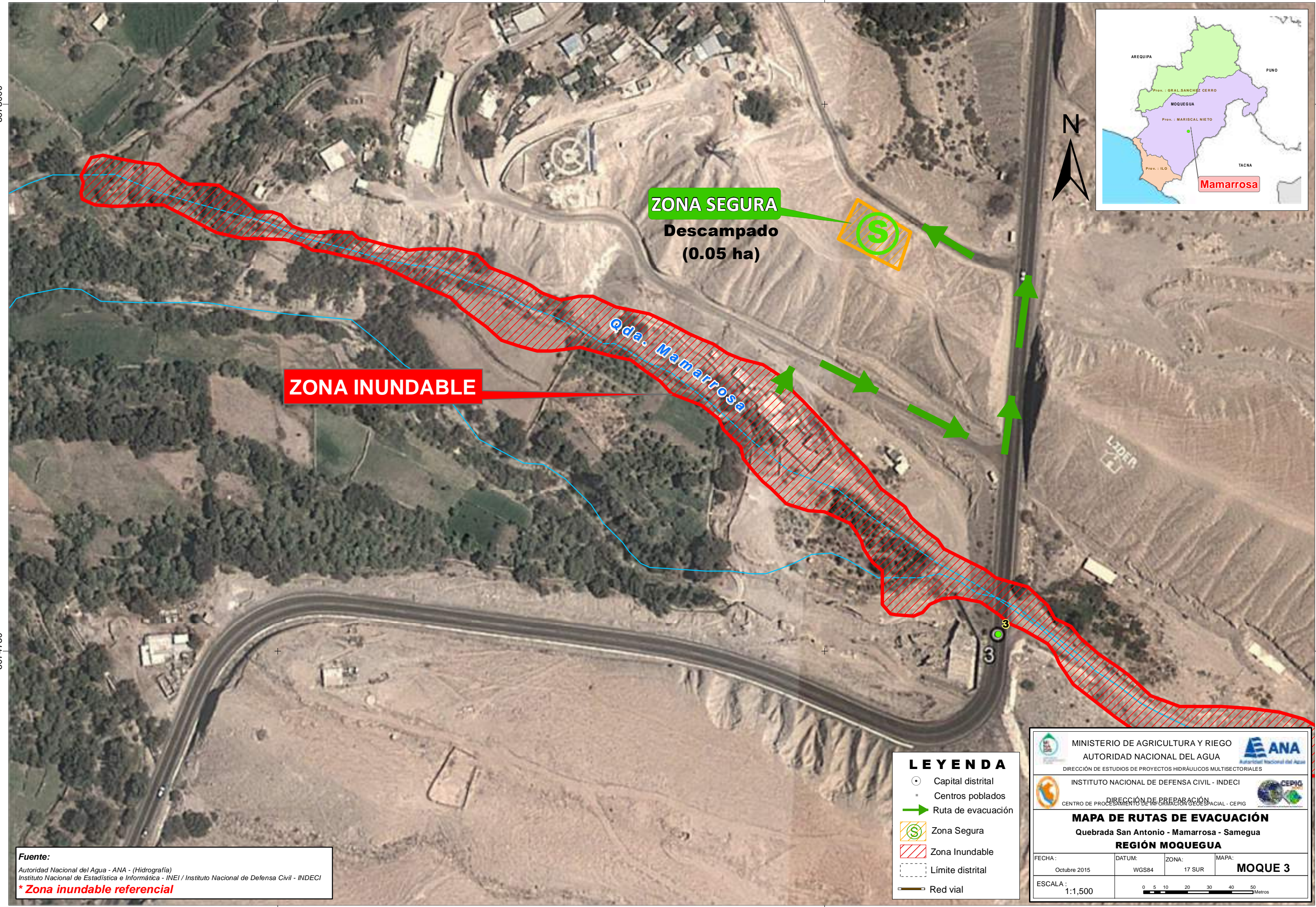

**ZONA INUNDABLE**

**ZONA SEGURA**  
Descampado  
(0.05 ha)

Qda. Mamarrosa

**LEYENDA**

- Capital distrital
- Centros poblados
- ➔ Ruta de evacuación
- Ⓢ Zona Segura
- ▨ Zona Inundable
- ⋯ Límite distrital
- Red vial

MINISTERIO DE AGRICULTURA Y RIEGO  
AUTORIDAD NACIONAL DEL AGUA

DIRECCIÓN DE ESTUDIOS DE PROYECTOS HIDRÁULICOS MULTISECTORIALES

INSTITUTO NACIONAL DE DEFENSA CIVIL - INDECI

DIRECCIÓN DE PREPARACIÓN  
CENTRO DE PROCESAMIENTO DE INFORMACIÓN GEOSPACIAL - CEPIG

**MAPA DE RUTAS DE EVACUACIÓN**  
Quebrada San Antonio - Mamarrosa - Samegua  
**REGIÓN MOQUEGUA**

FECHA: Octubre 2015	DATUM: WGS84	ZONA: 17 SUR	MAPA: <b>MOQUE 3</b>
------------------------	-----------------	-----------------	-------------------------

ESCALA: 1:1,500

0 5 10 20 30 40 50 Metros

**Fuente:**  
 Autoridad Nacional del Agua - ANA - (Hidrografía)  
 Instituto Nacional de Estadística e Informática - INEI / Instituto Nacional de Defensa Civil - INDECI  
 \*Zona inundable referencial

1583000

1583250