

702000

702500

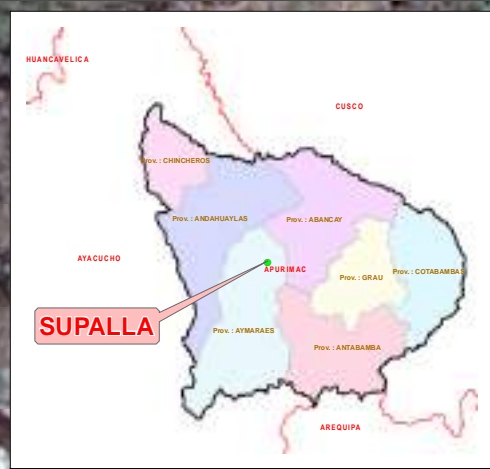

8452000

8452000

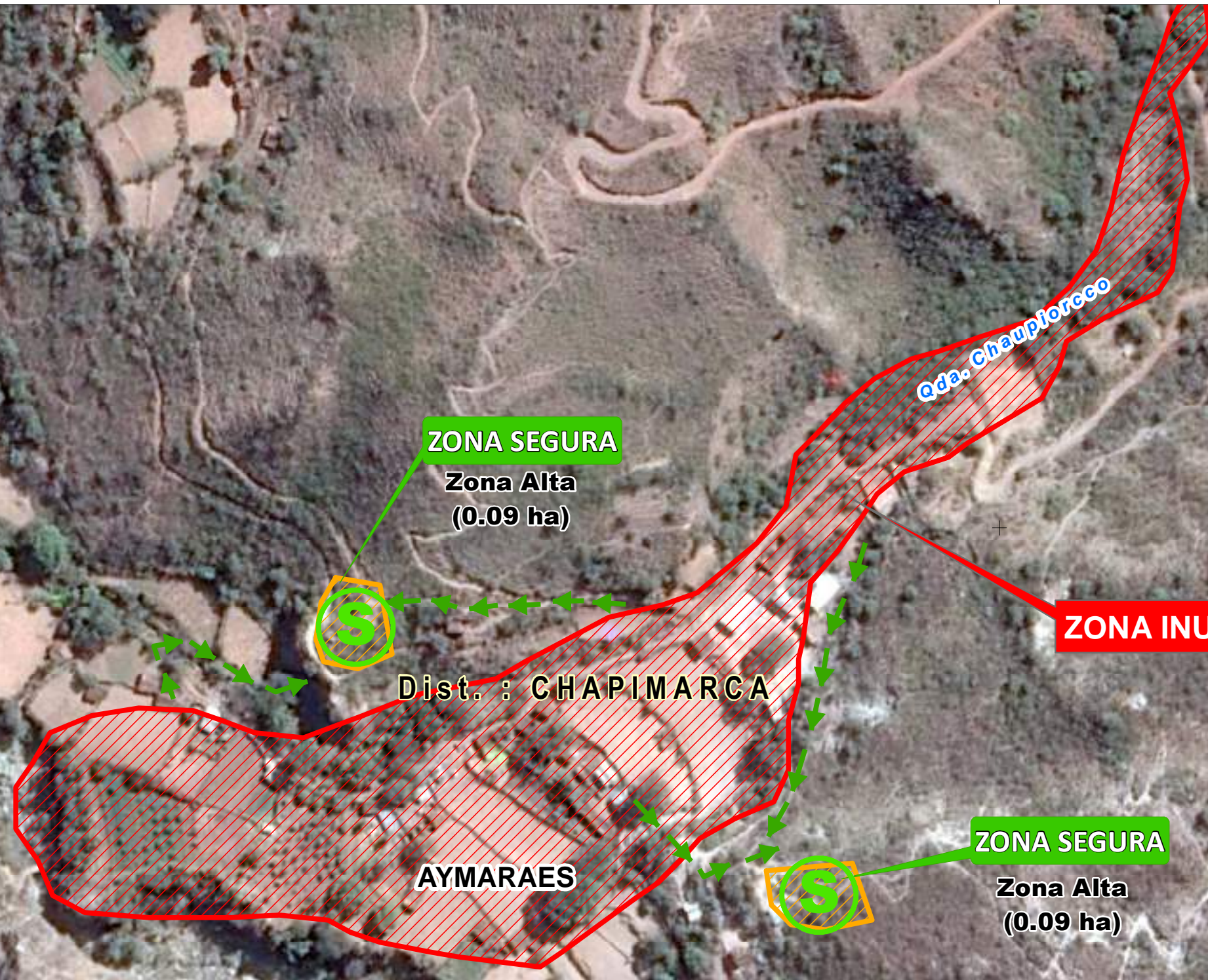

ZONA SEGURA
Zona Alta
(0.09 ha)

ZONA INUNDABLE

Dist. : CHAPIMARCA

ZONA SEGURA
Zona Alta
(0.09 ha)

AYMARAES

LEYENDA

- Ruta de evacuación
- Red vial
- ▨ Zona inundable
- ▨ Zona segura

DISTRITO: CHAPIMARCA
LOCALIDAD: SUPALLA
QDA: CHAUIORCCO

Fuente:
Autoridad Nacional del Agua - ANA - (Hidrografía), Instituto Nacional de Estadística e Informática - INEI, Instituto Nacional de Defensa Civil - INDECI
** Zona inundable referencial*

MINISTERIO DE AGRICULTURA Y RIEGO
AUTORIDAD NACIONAL DEL AGUA
DIRECCIÓN DE ESTUDIOS DE PROYECTOS HIDRÁULICOS MULTISECTORIALES

INSTITUTO NACIONAL DE DEFENSA CIVIL - INDECI
DIRECCIÓN DE PREPARACIÓN
CENTRO DE PROCESAMIENTO DE INFORMACIÓN GEOSPACIAL - CEPIG

MAPA DE RUTAS DE EVACUACIÓN
Quebrada Chaupiorcco - Chapimarca - Aymaraes
REGIÓN APURIMAC

| | | | |
|------------------------|---------------------------|-----------------|--------------------------|
| FECHA: Octubre 2015 | DATUM: WGS84 | ZONA: 17 SUR | MAPA: APURI 16 |
| ESCALA: 1:2,000 | 0 5 10 20 30 40 50 Metros | | |

702000

702500