



Instituto Nacional de Defensa Civil

**REPORTE DE SITUACIÓN N° 092 – 06/02/2013/COEN-INDECI/ 15:40 HORAS
(REPORTE N° 01)**

INUNDACIÓN EN LA PROVINCIA LA MAR - AYACUCHO

I. HECHOS:

El 03 febrero de 2013, a consecuencia de las precipitaciones pluviales se produjo deslizamiento de tierra que ocasionó el desborde del río Apurímac, inundando viviendas en la comunidad de Lechemayo, distrito de Anco, provincia La Mar.

II. UBICACIÓN:

Departamento : Ayacucho
• Provincia : La Mar
- Distrito : Anco
Localidad : Lechemayo

III. MAPA DE UBICACIÓN:

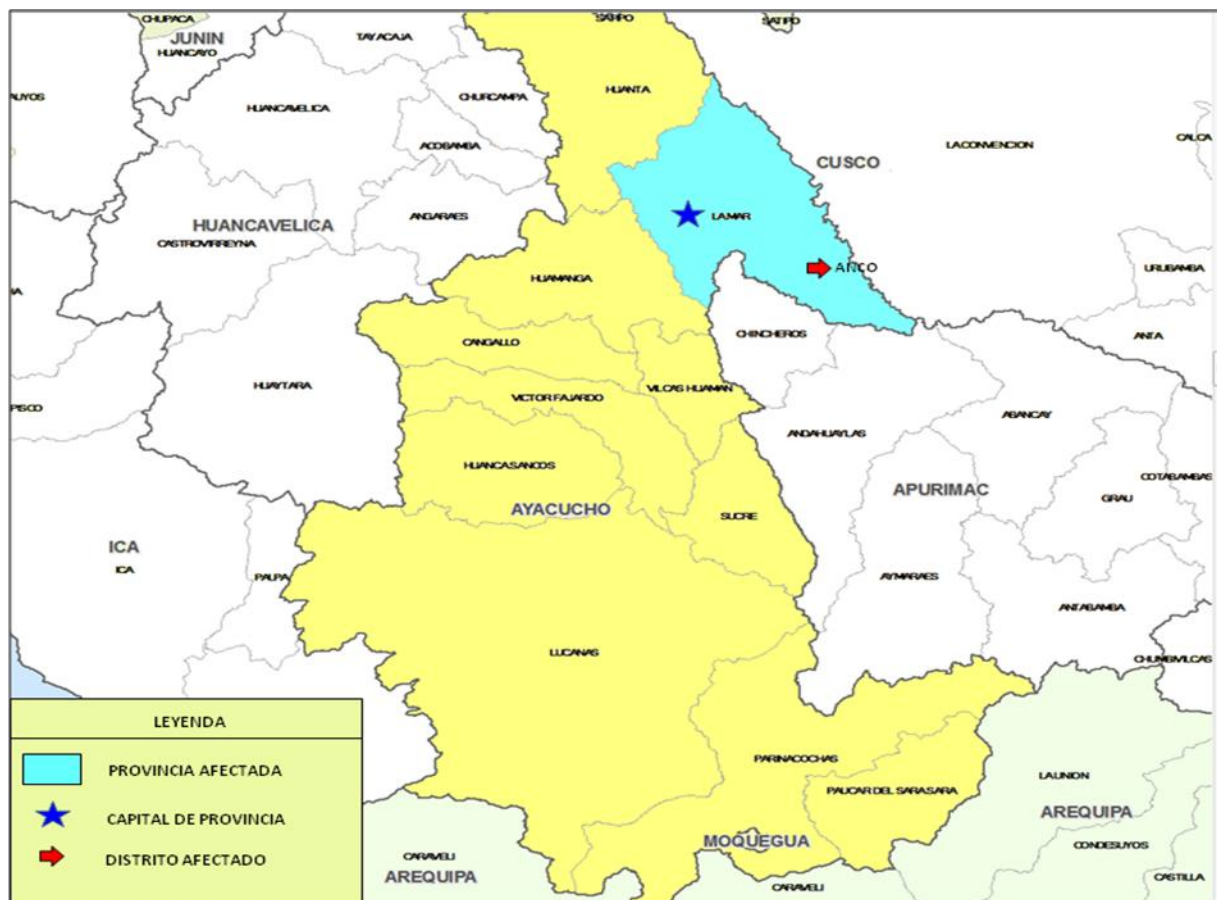

IV. MAPA SITUACIONAL:

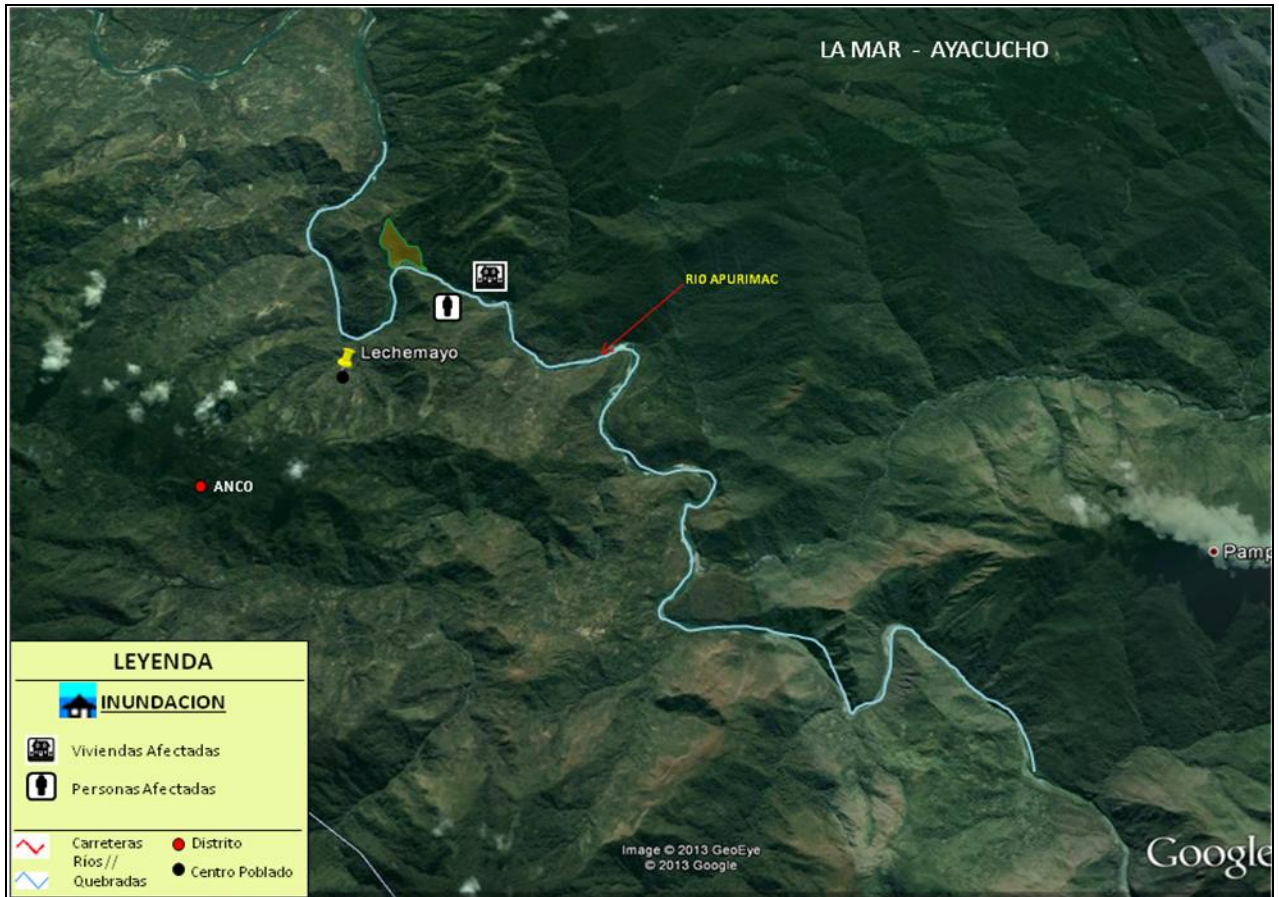

V. EVALUACIÓN PRELIMINAR DE DAÑOS:

Daños materiales

- 10 viviendas afectadas.

Daños personales

- 10 familias afectadas.

Fuente: Centro de Operaciones de Emergencia Regional de Ayacucho

VI. ACCIONES DE RESPUESTA:

Miércoles, 06 de febrero de 2013

Personal del Centro de Operaciones de Emergencia Regional de Ayacucho, informa que:

- ✓ Personal de Defensa Civil del Gobierno Regional de Ayacucho, traslada bienes de ayuda humanitaria consistente en: 30 frazadas, 30 mosquiteros y 10 colchones a la zona afectada.



Instituto Nacional de Defensa Civil

- ✓ El Centro de Operaciones de Emergencia Nacional – COEN, continúa con el monitoreo y seguimiento a la emergencia.

FUENTES:

- Oficina de Defensa Civil de la Región Ayacucho

**San Borja, 06 de febrero de 2013
COEN – INDECI**

Econ. MARLENY DIPAS-MEDINA
EVALUADORA
CENTRO DE OPERACIONES DE
EMERGENCIA NACIONAL