



Instituto Nacional de Defensa Civil

**INFORME DE EMERGENCIA N° 110-23/02/2013/COEN-INDECI/ 12:00 HORAS
(INFORME N° 01)**

SISMO AFECTA DISTRITOS EN EL DEPARTAMENTO DE AREQUIPA

I. HECHOS:

El 22 febrero de 2013, a las 16:50 horas se produjo un movimiento sísmico de Magnitud 5.0, a 20 Km al Sur de Maca, con una profundidad 20 Km, de intensidad II – Arequipa (Fuente:IGP). **COD SINPAD 00056582**

II. UBICACIÓN:

Departamento : Arequipa
Provincia : Caylloma
Distritos : Maca, Achoma, Lari.

III. MAPA SITUACIONAL:

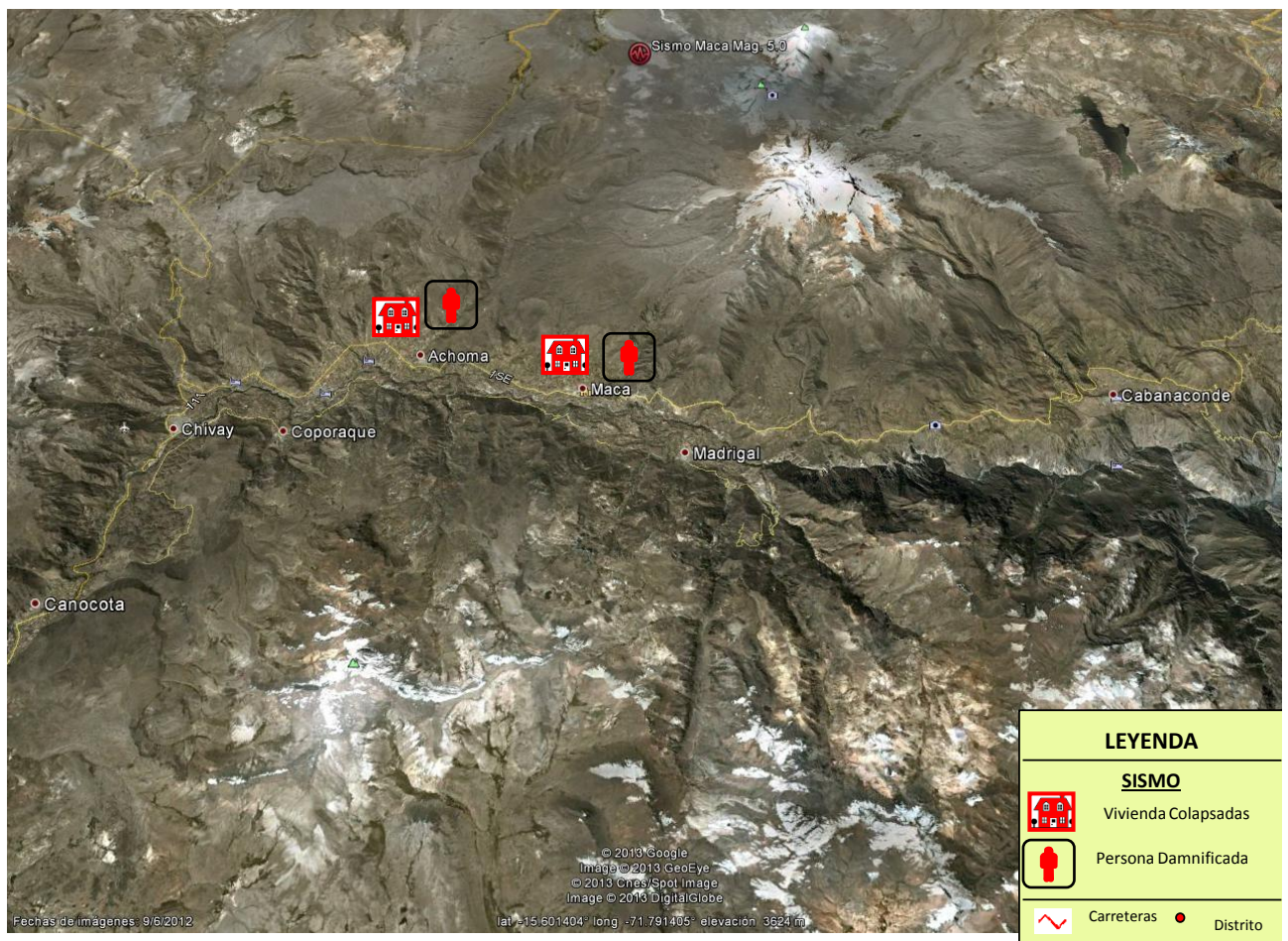



Instituto Nacional de Defensa Civil

IV. EVALUACIÓN PRELIMINAR DE DAÑOS:

Fecha : 23.02.2013

UBICACIÓN	VIVIENDAS Y LOCALES PUBLICOS			TRANSPORTES
	VIVIENDAS COLAPSADAS	VIVIENDAS INHABITABLES	VIVIENDAS AFECTADAS	CARRETERAS AFECTADAS (Km)
PROV. CAYLLOMA	15	25	37	
DISTR. ACHOMA	3			
DISTR. LARI		4		
DISTR. MACA	12	21	37	X

Fuente: COER Arequipa
DRI- Arequipa
Alcalde del distrito de Achoma.

Nota: En proceso de evaluación

V. AYUDA HUMANITARIA

MOVILIZADA

DESTINO	CAMAS	COLCHONES	FRAZADAS
Almacén Adelantado de Chivay	150	150	150

Fuente : Centro de Operaciones de Emergencia Regional Arequipa

Nota: Ayuda movilizada desde Arequipa, como previsión para atender a las familias damnificadas y afectadas de la zona.

VI. ACCIONES DE RESPUESTA:

Viernes, 22 de febrero de 2013

19:30 HORAS

- ✓ El Jefe de la Oficina de Defensa Civil del Gobierno Regional de Arequipa , informó que:
 - Movilizará al distrito de Maca ayuda humanitaria, para atender a las familias damnificadas por el sismo.
 - Las familias damnificadas están albergadas en el local social de la Municipalidad Distrital de Maca.
- ✓ El Alcalde de la Municipalidad Distrital de Achoma, comunicó que realizan la evaluación de daños.

Distribución:

PCM

INDECI

Fuente: COEN - Instituto Nacional de Defensa Civil

www.indeci.gob.pe



Instituto Nacional de Defensa Civil

21:00 HORAS

El Centro de Operaciones de Emergencia Nacional, monitoreó las siguientes zonas:

- Distrito de Ichupampa: Desprendimiento de rocas en las vías, fisuras en templo San Juan Bautista.
 - Distrito de Huanca: No reporta daños.
 - Distrito de Sibayo: Desprendimiento de rocas en las vías, no reporta daños.
 - Distrito de San Antonio de Chuca: No reporta daños.
 - Distrito de Tisco: No reporta daños.
 - Distrito de Coporaque: No reporta daños.
 - Distrito de Chivay: No reporta daños.
 - Distrito de Cabana: No reporta daños.
 - Distrito de Conocota: No reporta daños.
 - Distrito de Madrigal: No reporta daños.
 - Distrito de Cabanaconde: No reporta daños.
- ✓ La Dirección Regional INDECI – Arequipa, informó que el Alcalde de la Provincia de Caylloma, dispuso el envío de maquinaria para realizar trabajos de limpieza de las vías afectadas.

Sábado, 23 de febrero de 2013

05:00 HORAS

- ✓ El Jefe de la Oficina de Defensa Civil del Gobierno Regional de Arequipa , informó que se moviliza a la zona, para efectuar la evaluación de daños y análisis de necesidades.
- ✓ Personal de la Dirección Regional INDECI Sur Arequipa se moviliza a la zona afectada a fin de coordinar y asesorar técnicamente a las autoridades locales.

12:00 HORAS

- ✓ El Jefe de la Oficina de Defensa Civil de la Municipalidad Provincial de Caylloma, informó que:
- Personal de la Municipalidad Provincial de Caylloma, con apoyo de 01 cargador frontal realizaron limpieza de pequeños derrumbes en la carretera, actualmente el tránsito es normal.
 - Continúan realizando la evaluación de daños en el distrito de Maca.
- ✓ Personal del Centro de Operaciones de Emergencia Regional Arequipa, informó que el 22.02.2013 movilizaron al Almacén Adelantado de Chivay (Provincia Caylloma) ayuda humanitaria, como previsión para atender a las familias damnificadas y afectadas de la zona.



Instituto Nacional de Defensa Civil

16:30 HORAS

- ✓ Personal de la Dirección Regional INDECI Sur Arequipa, informó que en el distrito de Maca:
 - A las 11:30 horas, se reunieron con el Jefe de la Oficina de Defensa Civil del Gobierno Regional Arequipa, Alcaldesa del Distrito de Maca, Gobernadora, Regidores, Teniente Alcalde de la Provincia de Caylloma, Policía Nacional del Perú, Director del Establecimiento de Salud, personal del Instituto Geológico Minero Metalúrgico y otras autoridades locales para coordinar acciones para atención de la emergencia.
 - 12 familias damnificadas son albergadas temporalmente en una institución educativa de la zona, y se les ha distribuido colchones, camas y frazadas.
 - Con los alimentos distribuidos por la Autoridad Autónoma de Majes y la Municipalidad Provincial de Caylloma, realizan una olla común para las familias damnificadas.
- ✓ El Centro de Operaciones de Emergencia Nacional, continúa con el monitoreo y seguimiento de la emergencia.

FUENTES:

- Jefe de la Oficina de Defensa Civil del Gobierno Regional de Arequipa
- Jefe de la Oficina de Defensa Civil de la Municipalidad Provincial de Caylloma.
- Dirección Regional INDECI – Arequipa
- REPORTE DE SITUACIÓN N° 187 – 23/02/2013/COEN-INDECI/ 12:00 HORAS

San Borja, 23 de febrero de 2013

COEN – INDECI

Lic. Adm. Nelson Penachi Valle
Evaluador - COEN
Centro de Operaciones
de Emergencia Nacional