



# Instituto Nacional de Defensa Civil

**INFORME DE EMERGENCIA N° 275 – 01/04/2014/COEN-INDECI/16:00HORAS  
(INFORME N° 02)**

## **INUNDACIÓN AFECTA PROVINCIA DE JAÉN - DEPARTAMENTO DE CAJAMARCA**

### **I. HECHOS:**

El 26 de marzo del 2014 a las 00:00 horas, a consecuencia de las precipitaciones pluviales, se produjo la activación de las quebradas Jaén (Amojú) y Cochalán. La quebrada Jaén cruza los distritos de Jaén y Bellavista, y la quebrada Cochalán se ubica en el distrito de San José del Alto; el incremento del caudal en ambas quebradas ocasionó afectaciones en viviendas y vías de comunicación en los distritos mencionados.

### **II. UBICACIÓN:**

Departamento : Cajamarca  
Provincia : Jaén  
Distrito : Bellavista  
Localidad : Bellavista Viejo

Distrito : Jaén  
Localidades : San Camilo y El Parral

Distrito : San José del Alto  
Localidad : Cochalán

### **III. MAPA SITUACIONAL:**

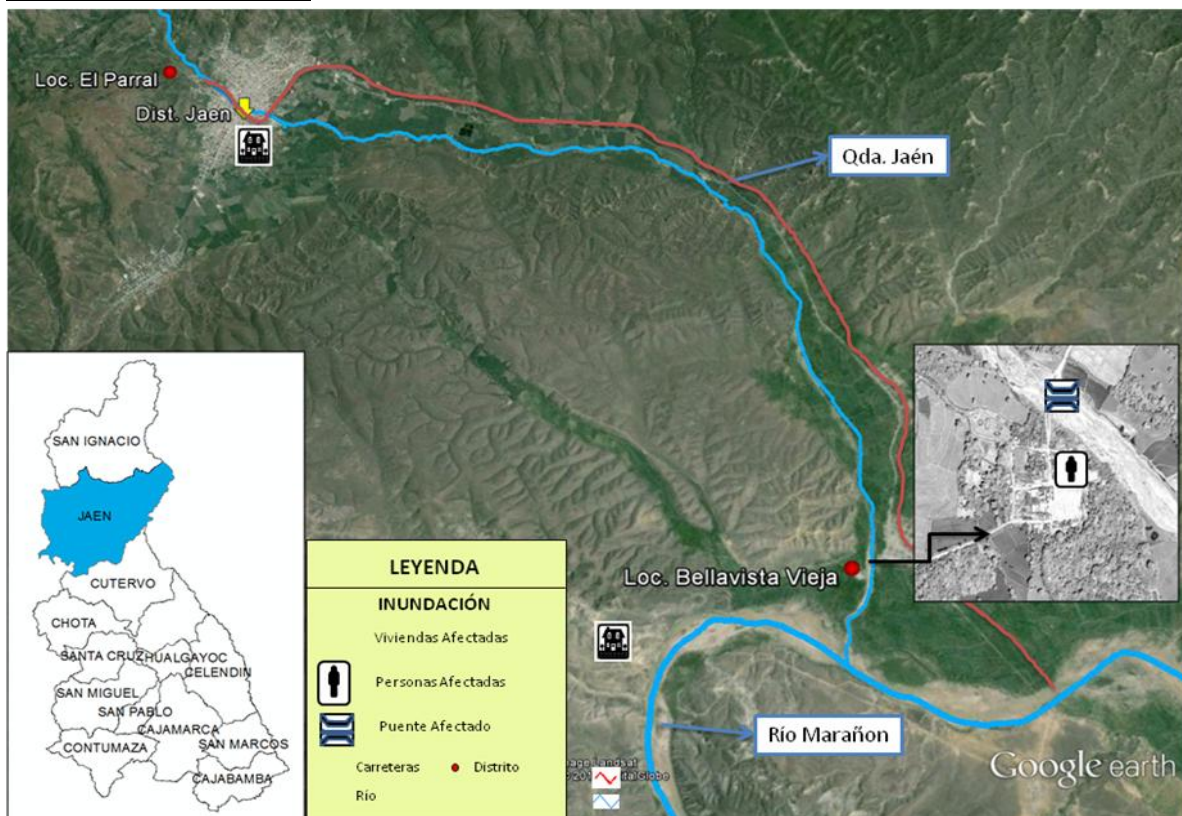

Tramo de carretera afectado y puente afectado (peatonal y de ingreso de vehículos menores).



## IV. EVALUACIÓN PRELIMINAR DE DAÑOS:

Actualizado al 01 de abril del 2014

UBICACIÓN	VIDA Y SALUD		VIVIENDAS Y LOCALES PUBLICOS		VÍAS DE COMUNICACIÓN		
	FAMILIAS DAMNIFICADAS	FAMILIAS AFECTADAS	VIVIENDAS AFECTADAS	VIVIENDAS COLAPSADAS	CARRETERA AFECTADA (Km)	PUENTE VEHICULAR AFECTADO	PUENTE PEATONAL AFECTADO
DPTO. CAJAMARCA	7	31	31	7	0.05	1	1
PROV. JAÉN	7	6	31	7	0.05	1	1
DIST. JAÉN	2	6	6	2			
LOC. SAN CAMILO		6	6				
LOC. EL PARRAL	2			2			
DIST. BELLAVISTA							1
LOC. BELLAVISTA VIEJO							1
DIST. SAN JOSE DEL ALTO	5		25	5	0.05	1	
LOC. COCHALÁN	5	25	25	5	0.05	1	
<b>TOTAL</b>	<b>7</b>	<b>31</b>	<b>31</b>	<b>7</b>	<b>0.05</b>	<b>1</b>	<b>1</b>

**Fuente:** Jefe de la Oficina de Defensa Civil del la provincia de Jaén.

**Nota:** En proceso de evaluación



# Instituto Nacional de Defensa Civil

## V. SITUACION FINANCIERA:

Fecha de la Consulta: 01-abril-2014

Año de Ejecución: 2014

Incluye: Actividades y Proyectos

Categoría Presupuestal 0068: REDUCCION DE VULNERABILIDAD Y ATENCION DE EMERGENCIAS POR DESASTRES

Nivel de Gobierno M: GOBIERNOS LOCALES

Gob.Loc./Mancom. M: MUNICIPALIDADES

Departamento 06: CAJAMARCA

Provincia 0608: JAEN

Municipalidad	PIA	PIM	Avance %
060801-300623: MUNICIPALIDAD PROVINCIAL DE JAEN	587,975	319,788	13.4

Fuente: Ministerio de Economía y Finanzas (consulta amigable)

## VI. ACCIONES:

### Martes, 01 de abril del 2014

- ✓ El Jefe de la Oficina de Defensa Civil de la Provincia de Jaén, informó que:
  - Personal de la Municipalidad Provincial de Jaén continúan con los trabajos de reforzamiento de defensa ribereña de la quebrada Jaén (Amojú) con el apoyo de maquinaria pesada consistente en 01 tractor, 01 cargador frontal y 02 volquetes; medida preventiva.
  - Se culminó con los trabajos de limpieza en las viviendas de la población de San Camilo, asimismo las familias retornaron a sus viviendas.
  - Las familias damnificadas de la localidad El Parral, continúan en viviendas de familiares.

### FUENTES:

- Oficina de Defensa Civil del la Provincia de Jaén
- Comisaría PNP Jaén
- Director de la Dirección Desconcentrada INDECI - Cajamarca.
- PROVIAS Nacional.
- Centro de Operaciones de Emergencia del Ministerio de Salud.

San Borja, 01 de abril del 2014

COEN – INDECI

MAY. PNP. (r) EDGAR CHUMPEN SAAVEDRA

EVALUADOR

CENTRO DE OPERACIONES DE  
EMERGENCIA NACIONAL

### ANEXOS:

- 01 Cronología de acciones
- 02 Vistas fotografías

Distribución:

PCM

INDECI

Fuente: COEN - Instituto Nacional de Defensa Civil

www.indeci.gob.pe