

**REPORTE DE SITUACIÓN N° 116 – 26/01/2015 / COEN - INDECI / 17:40 HORAS
(Reporte N° 05)**

INUNDACIÓN AFECTA AL DISTRITO Y PROVINCIA DE CONCEPCIÓN – JUNÍN

I. HECHOS:

El 19 de enero del 2015, a las 17:30 horas a consecuencia de las precipitaciones pluviales se registró la inundación de viviendas y camino rural en la periferia urbana del distrito y provincia de Concepción, Región de Junín. **Código SINPAD 00068162.**

II. UBICACIÓN:

- ✓ Departamento: Junín
- Provincia: Concepción
- ❖ Distrito: Concepción
 - Sector: Barrio Palia, Concepción, Huaychulo

III. MAPA SITUACIONAL:

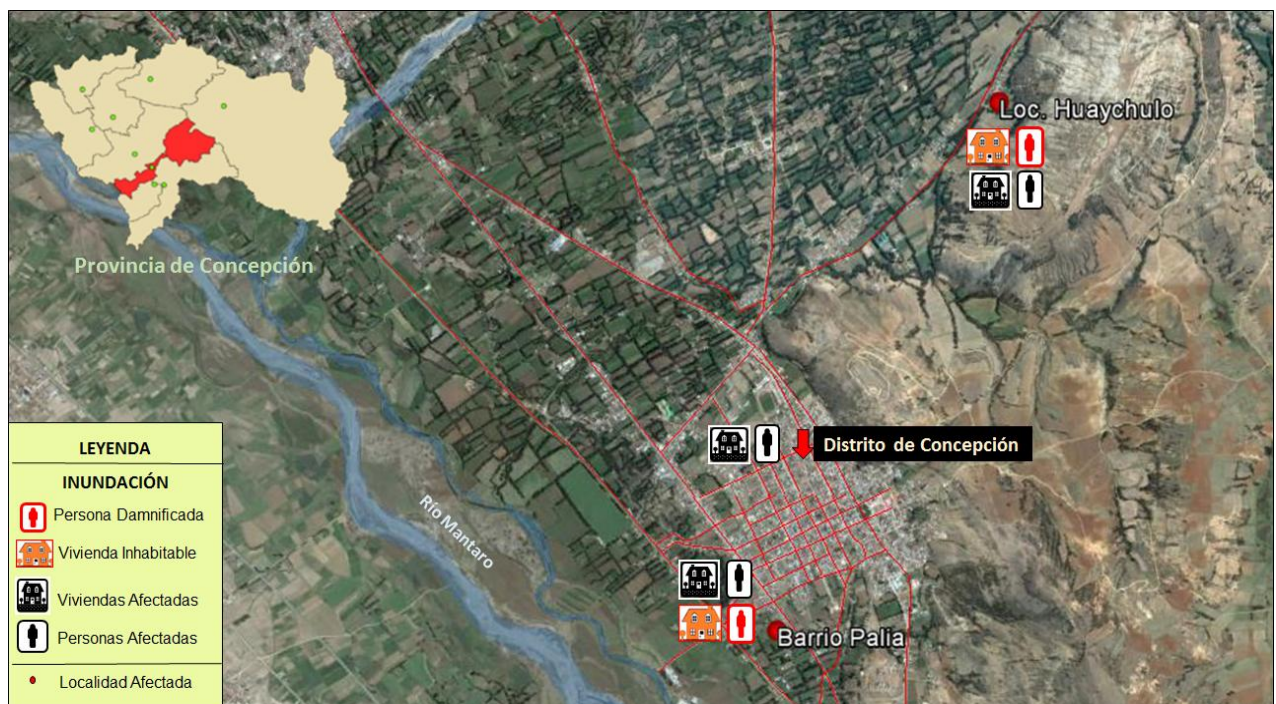



IV. EVALUACIÓN DE DAÑOS:

ACTUALIZADO AL 26 DE ENERO DEL 2015

UBICACIÓN	VIDA Y SALUD		VIVIENDAS Y LOCALES PUBLICOS			VIAS DE COMUNICACIÓN
	PERSONAS DAMNIFICADAS	PERSONAS AFECTADAS	VIVIENDAS COLAPSADA	VIVIENDAS INHABITABLES (*)	VIVIENDAS AFECTADAS	CAMINO RURAL AFECTADO (Km) (**)
DPTO. JUNIN	12	96	1	2	22	0.15
PROV. CONCEPCIÓN	12	96	1	2	22	0.15
DIST. CONCEPCIÓN	12	96	1	2	22	0.15

Fuente: Jefe de la Oficina de Defensa Civil de la Municipalidad Provincial de Concepción.

Nota: En proceso de validación.

(*) Viviendas de material de adobe y calaminas, completamente humedecidas por las precipitaciones.

(**) El camino rural presenta grietas de 150 metros de longitud.

V. ENTREGA DE BIENES DE AYUDA HUMANITARIA:

Entregado por el Gobierno Regional de Junín.

ACTUALIZADO AL 26 DE ENERO 2015, HORA 15:20

UBICACIÓN	TECHO	ABRIGO		ENSERES			
	CARPAS	CAMAS	FRAZADAS	CUCHARA	TAZONES	BALDES (15L)	OLLAS Nº 26
	UNIDAD	UNIDAD	UNIDAD	UNIDAD	UNIDAD	UNIDAD	UNIDAD
DPTO. JUNIN	2	5	45	8	8	2	4
PROV. CONCEPCION	2	5	45	8	8	2	4
DIST. CONCEPCION	2	5	45	8	8	2	4
SECT. BARRIO PALIA			20				
SECT. CONCEPCION	1	4	12	4	4	1	2
LOC. HUAYCHULO	1	1	13	4	4	1	2
TOTAL - UNIDAD	2	5	45	8	8	2	4
PESO - TM	0.23						

Fuente: Jefe de la Oficina de Defensa Civil de la Municipalidad Provincial de Concepción.

VI. SITUACION FINANCIERA:

Fecha de la Consulta: 21-enero-2015

Año de Ejecución: 2015

Incluye: Actividades y Proyectos

Nivel de Gobierno M: GOBIERNOS LOCALES

Categoría Presupuestal 0068: REDUCCION DE VULNERABILIDAD Y ATENCION DE EMERGENCIAS POR DESASTRES

Gob.Loc./Mancom. M: MUNICIPALIDADES

Departamento 12: JUNIN

Provincia 1202: CONCEPCION

Municipalidad	PIA	PIM	Avance %
MUNICIPALIDAD PROVINCIAL DE CONCEPCION	24,631	24,631	0.0

Fuente: Consulta amigable – MEF.

VII. ACCIONES:

Miércoles, 21 de enero del 2015

- ✓ El Jefe de la Oficina de la Municipalidad Provincial de Concepción, informó que:
 - El 19 de enero del 2015, los pobladores con apoyo de personal de Serenazgo, realizaron trabajos de limpieza de las viviendas y vías urbanas con herramientas y una motobomba.
 - Realiza la evaluación de daños y análisis de necesidades.
 - Coordina con personal de la Oficina de Defensa Civil del Gobierno Regional de Junín, la entrega de bienes de ayuda humanitaria.
 - Las familias damnificadas fueron albergadas en viviendas de vecinos.

Jueves, 22 de enero del 2015

- ✓ El Jefe de la Oficina de la Municipalidad Provincial de Concepción, informó que personal de la Municipalidad Provincial de Concepción, realizó la descolmatación de canales de regadíos con ayuda de una motobomba en el Sector de Barrio Palia.

Viernes, 23 de enero del 2015

- ✓ El Jefe de la Oficina de la Municipalidad Provincial de Concepción, informó que personal del Gobierno Regional de Junín coordinan la entrega de bienes de ayuda humanitaria consistente en techo y abrigo para los damnificados del Sector Barrio Palia.

Lunes, 26 de enero del 2015

- ✓ El Jefe de la Oficina de la Municipalidad Provincial de Concepción, informó que el Gobierno Regional de Junín, entregó bienes de ayuda humanitaria consistente en techo, abrigo y enseres, a las familias afectadas del distrito de Concepción.

FUENTE:

- Oficina de Defensa Civil de la Municipalidad Provincial de Concepción.

San Borja, 26 de enero del 2015
COEN – INDECI

✓ B^o

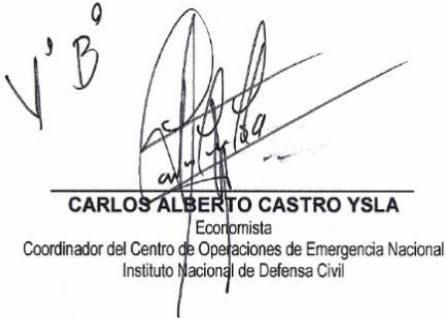

CARLOS ALBERTO CASTRO YSLA
Economista
Coordinador del Centro de Operaciones de Emergencia Nacional
Instituto Nacional de Defensa Civil



EDI MARCO CESPEDES MORAN
Bach. Administración
Evaluador del Centro de Operaciones de Emergencia Nacional
Instituto Nacional de Defensa Civil