

**REPORTE DE SITUACIÓN N° 119 - 27/01/2015 / COEN - INDECI / 10:45 HORAS
(Reporte N° 05)**

DERRUMBE DE PIEDRAS AFECTA DISTRITO DE PALCA, PROVINCIA DE TARMA – JUNÍN

I. HECHOS:

El 22 de enero del 2015 a las 05:30 horas, a consecuencia de las intensas precipitaciones pluviales presentadas, se produjo el derrumbe de piedras, afectando el tránsito vehicular en el tramo Tarma - La Merced (Km. 63+600) de la carretera central, en la localidad de Carpapata, distrito de Palca, provincia de Tarma.

II. UBICACIÓN:

- ✓ Departamento: Junín
- Provincia: Tarma
 - ❖ Distrito: Palca
 - Localidad: Carpapata

III. MAPA SITUACIONAL:

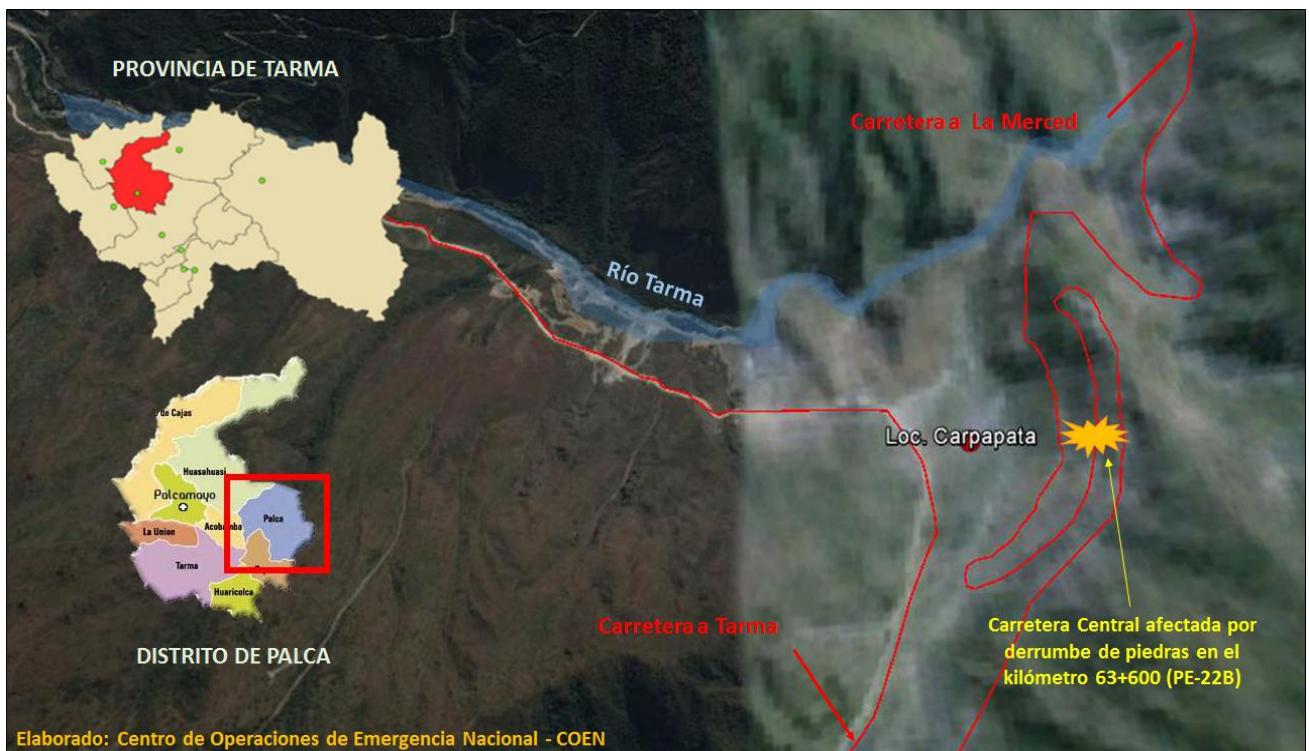

IV. EVALUACIÓN DE DAÑOS:

ACTUALIZADO AL 27 DE ENERO DEL 2015

UBICACIÓN	VIAS DE COMUNICACIÓN
	CARRETERA AFECTADA (Km)
DPTO. JUNIN	0.01
PROV. TARMA	0.01
DIST. PALCA	0.01

Fuente: Jefe de la Oficina de Defensa Civil de la Municipalidad Provincial de Concepción.

Nota: En proceso de validación.

V. SITUACION FINANCIERA:

Consulta de Ejecución del Gasto

Fecha de la Consulta: 27-enero-2015

Año de Ejecución: 2015

Incluye: Actividades y Proyectos

Categoría Presupuestal 0068: REDUCCION DE VULNERABILIDAD Y ATENCION DE EMERGENCIAS POR DESASTRES

Nivel de Gobierno M: GOBIERNOS LOCALES

Gob.Loc./Mancom. M: MUNICIPALIDADES

Departamento 12: JUNIN

Provincia	PIA	PIM	Avance %
MUNICIPALIDAD PROVINCIAL TARMA	74,946	37,183	0.0

Fuente: Consulta amigable – MEF.

VI. ACCIONES:

Jueves, 22 de enero del 2015

09:00 Horas:

✓ Personal de PROVIAS - Junín, informó que:

- Se realiza la limpieza de la vía con maquinaria consistente en 01 cargador frontal, así mismo se coordina la adquisición de explosivos para la demolición de las rocas.
- Concesionaria CONCAR, dispuso de personal para apoyar en la limpieza de la carretera.
- La empresa UNACEN, coordina la disposición de maquinaria (taladro) para demoler las rocas manualmente, así evitar daños personales y materiales a los vehículos varados en la parte baja de la carretera.
- El tránsito es interrumpido.
- Se prevé restablecer el tránsito en horas de la tarde.

✓ El Jefe de la Oficina de Defensa Civil de la Provincia de Tarma, informó que:

- Se realizó la evaluación daños y coordina la rehabilitación del tramo afectado con PROVIAS Junín.
- Personal del Cuerpo General de Bomberos, Serenazgo y Policía de carreteras de Tarma, se encuentran en la zona del evento brindado seguridad.

12:30 Horas:

- ✓ El Jefe de la Oficina de Defensa Civil de la Provincia de Tarma, informó que:
 - La Policía de Carreteras de Tarma permite el tránsito de pasajeros cada 20 minutos de un lado al otro, para que realicen transbordo.
 - Hay presencia de lluvias ligeras en la zona del evento.

16:40 Horas:

- ✓ El Centro de Operaciones de Emergencia del Ministerio de Transporte de Comunicaciones, informó que:
 - Se realiza coordinaciones para la disposición de 01 excavadora, para ejecutar la perforación en las rocas grandes, ya que debido a la magnitud y tamaño de estas se corre el riesgo de desestabilizar los taludes, razón por la que no se puede utilizar explosivos.

17:00 Horas:

- ✓ La Oficina de Emergencias de Proviás Nacional, informó que:
 - Se realizan trabajos de limpieza en la zona con maquinaria pesada consistente en 01 excavadora, propiedad de la concesionaria CONCAR S.A y 01 cargador frontal, propiedad de PROVIAS.
 - Se habilitará parcialmente el tránsito el día 23.01.2015.

Viernes, 23 de enero del 2015

10:45 Horas:

- ✓ Personal de la Dirección Desconcentrada de INDECI – Junín, informó que a partir de las 08:00 horas aproximadamente, el tránsito vehicular en el tramo Tarma - La Merced (Km. 63+600) de la carretera central es restringido. Se prevé culminar las acciones de limpieza de la carretera al promediar las 13:00 horas.

12:45 Horas:

- ✓ Personal de la Dirección Desconcentrada de INDECI – Junín, informó que a las 11:45 horas se restableció el tránsito por un carril, continúan los trabajos de limpieza.

Martes, 27 de enero del 2015

- ✓ Personal de PROVIAS - Junín, informó que el 23 de enero del 2015 a las 12:30 horas, se culminó con la limpieza en el tramo Tarma - La Merced (Km. 63+600) de la carretera central, normalizándose en tránsito vehicular en la zona.

FUENTE:

- Oficina de Defensa Civil de la Municipalidad Provincial de Concepción.
- Centro de Operaciones de Emergencia – MTC.
- Dirección Desconcentrada de INDECI – Junín.
- PROVIAS Junín.

San Borja, 27 de enero del 2015
COEN – INDECI

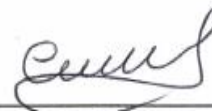

EDI MARCO CESPEDES MORAN

Bach. Administración

Evaluador del Centro de Operaciones de Emergencia Nacional
Instituto Nacional de Defensa Civil

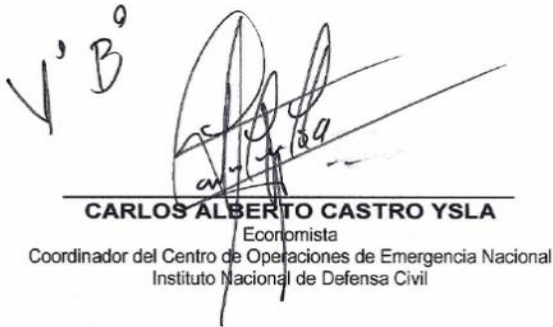

CARLOS ALBERTO CASTRO YSLA
Economista
Coordinador del Centro de Operaciones de Emergencia Nacional
Instituto Nacional de Defensa Civil

Anexo: Vistas Fotográficas

Anexo: Vistas Fotográficas



Fuente: COE - MTC