

**INFORME DE EMERGENCIA N° 659 – 25/05/2015 / COEN - INDECI / 14:45 HORAS
(Informe N° 04)**

INUNDACIÓN AFECTA LOCALIDADES DEL DISTRITO DE MOTUPE, PROVINCIA DE LAMBAYEQUE – LAMBAYEQUE

I. HECHOS:

El 22 de febrero de 2015, a las 21:30 horas aproximadamente, debido a las intensas precipitaciones pluviales, se registró el incremento del caudal del río Chotoque y posterior desborde inundo viviendas, Instituciones Educativas, caminos rurales y vías de comunicación en las localidades de Motupe y Salitral del distrito de Motupe, provincia de Lambayeque. **Código SINPAD: 00069426.**

II. UBICACIÓN:

- ✓ Departamento : Lambayeque
- Provincia: Lambayeque
- ❖ Distrito: Motupe

III. MAPA SITUACIONAL:

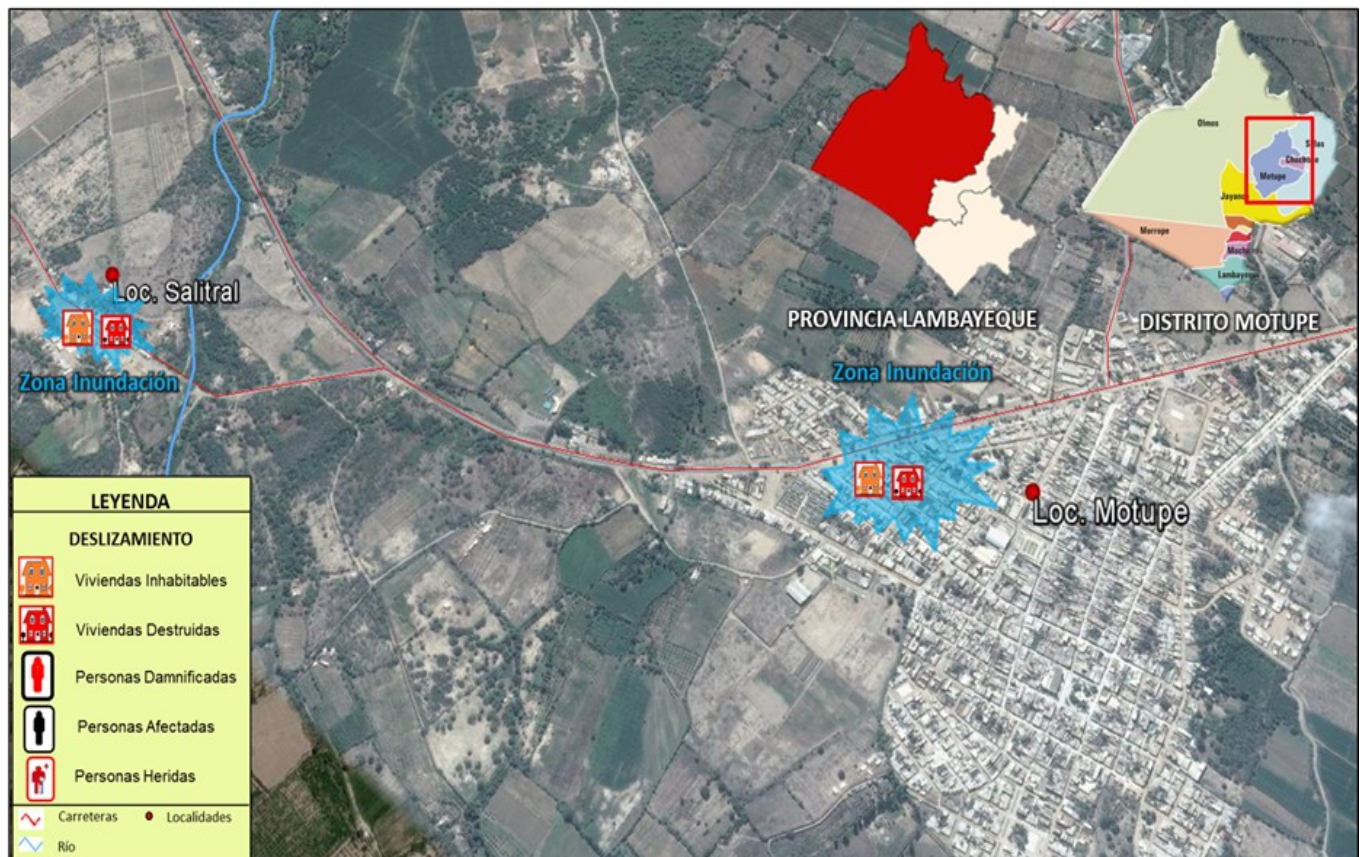

IV. SITUACIÓN FINANCIERA:

Consulta de Ejecución del Gasto

Fecha de la Consulta: 07-mayo-2015

Año de Ejecución: 2015

Incluye: Actividades y Proyectos

TOTAL

Categoría Presupuestal 0068: REDUCCION DE VULNERABILIDAD Y ATENCION DE EMERGENCIAS POR DESASTRES

Nivel de Gobierno M: GOBIERNOS LOCALES

Gob.Loc./Mancom. M: MUNICIPALIDADES

Departamento 14: LAMBAYEQUE

Provincia 1403: LAMBAYEQUE

Municipalidad	PIA	PIM	Avance %
MUNICIPALIDAD DISTRITAL DE MOTUPE	0	59,500	44.8

Fuente: Consulta Amigable - Ministerio de Economía y Finanzas.

V. INFORMACIÓN GEOGRAFICA Y DENSIDAD DE LA POBLACION

DISTRITO DE MOTUPE

VARIABLE / INDICADOR	Cifras Absolutas	%
POBLACIÓN		
a) Población Censada	24,011	
b) Población en viviendas particulares con ocupantes presentes	24,006	
SALUD		
a) Población que no tiene ningún seguro de salud	13,112	54.6
b) Población con Seguro Integral de Salud (SIS)	5,392	22.5

INEI: Límites Censales (Actualización - Año 2011)

INEI: Censos Nacionales 2007 XI de Población y VI de Viviendas – 2007

SAYHUIITE PCM.

VI. EVALUACIÓN DE DAÑOS:

ACTUALIZADO AL 07 DE MAYO DE 2015, A LAS 10:30 HRS

UBICACIÓN	VIDA Y SALUD		VIVIENDAS Y LOCALES PÚBLICOS	
	FAMILIAS DAMNIFICADAS	FAMILIAS AFECTADAS	VIVIENDAS INHABITABLES	VIVIENDAS AFECTADAS
DPTO. LAMBAYEQUE				
PROV. LAMBAYEQUE				
DIST. MOTUPE	25	15	25	15

Fuente: Código SINPAD: 00069426.

VII. AYUDA HUMANITARIA ENTREGADA:

Por el Gobierno Regional de Lambayeque

ACTUALIZADO AL 07 DE MAYO DE 2015, A LAS 10:30 HRS

UBICACIÓN	TECHO			ENSERES	
	CALAMINAS	TRIPLAY	BOBINA PLASTICO	BIDONES	BALDES
	UNIDAD	UNIDAD	UNIDAD	UNIDAD	UNIDAD
DPTO. LAMBAYEQUE					
PROV. LAMBAYEQUE					
DIST.MOTUPE	375	300	7	10	10
TOTAL - UNIDAD	375	300	7	10	10
PESO - TM	3.35				

Fuente: - Código SINPAD: 00069426.

- Centro de Operaciones de Emergencia Regional – Lambayeque

VIII. ACCIONES:

Viernes, 27 de marzo 2015

- ✓ EL Jefe de la Oficina de Defensa Civil de la Municipalidad Distrital de Motupe informó que realizó la evaluación de daños y análisis de necesidades.
- ✓ El Centro de Operaciones de Emergencia Regional - Lambayeque informó que:
 - Personal de la Municipalidad Distrital de Motupe realiza trabajos de limpieza con maquinaria pesada.
 - Personal del Gobierno Regional Lambayeque realizó la entrega de bienes de ayuda humanitaria consistente en techo y enseres a las familias damnificadas.

Sábado, 28 de marzo 2015

- ✓ El Centro de Operaciones de Emergencia Regional de Lambayeque informó que:
 - Personal de la Municipalidad Distrital de Motupe realizó trabajos de reforzamiento de las defensas ribereñas en el río Chillama afluente del río Chotoque.
 - Las familias damnificadas fueron trasladadas a la loza deportiva de Salitral en donde se han instalado 14 carpas.
 - La Municipalidad Distrital de Motupe realizó la entrega de alimentos a las personas damnificadas.

Jueves, 07 de mayo 2015

- ✓ El Centro de Operaciones de Emergencia Regional - Lambayeque informó que:
 - Las familias afectadas retornaron a sus viviendas.
 - Personal del Gobierno Regional de Lambayeque realizó la entrega de bienes de ayuda humanitaria complementaria consistente en techo, abrigo y enseres a las familias damnificadas.

Lunes, 25 de mayo 2015

- ✓ EL Jefe de la Oficina de Defensa Civil de la Municipalidad Distrital de Motupe informó que se realizó la actualización de la evaluación de daños y análisis de necesidades en el SINPAD.

FUENTES:

- Centro de Operaciones de Emergencia Regional de Lambayeque.
- Jefe de la Oficina de Defensa Civil de la Municipalidad Distrital de Motupe.

San Borja, 25 de mayo 2015
COEN – INDECI

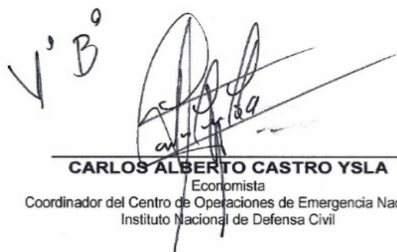
CARLOS ALBERTO CASTRO YSLA
Economista
Coordinador del Centro de Operaciones de Emergencia Nacional
Instituto Nacional de Defensa Civil

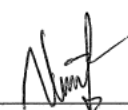
NELSON PENACHI VALLE
Administrador
Evaluador del Centro de Operaciones de Emergencia Nacional
Instituto Nacional de Defensa Civil