

**INFORME DE EMERGENCIA N° 915 - 19/10/2015 / COEN - INDECI / 17:00 HORAS**  
**(Informe N° 04)**

# **INCENDIO FORESTAL AFECTA AL DIST. DE MACHUPICCHU, PROV. URUBAMBA – CUSCO**

## **I. HECHOS:**

El martes 13 de octubre de 2015, a las 12:30 horas, se produjo un incendio forestal, afectando pastos naturales en las localidades de Ccollpani Grande, Machupicchu y Torontoy, distrito de Machu Picchu, provincia de Urubamba. **Código SINPAD N° 00072909.**

## **II. UBICACIÓN:**

- ✓ Departamento: Cusco
- Provincia: Urubamba
- ❖ Distrito: Machu Picchu
- Localidad: Ccollpani Grande, Machupicchu y Torontoy

## **III. MAPA SITUACIONAL:**

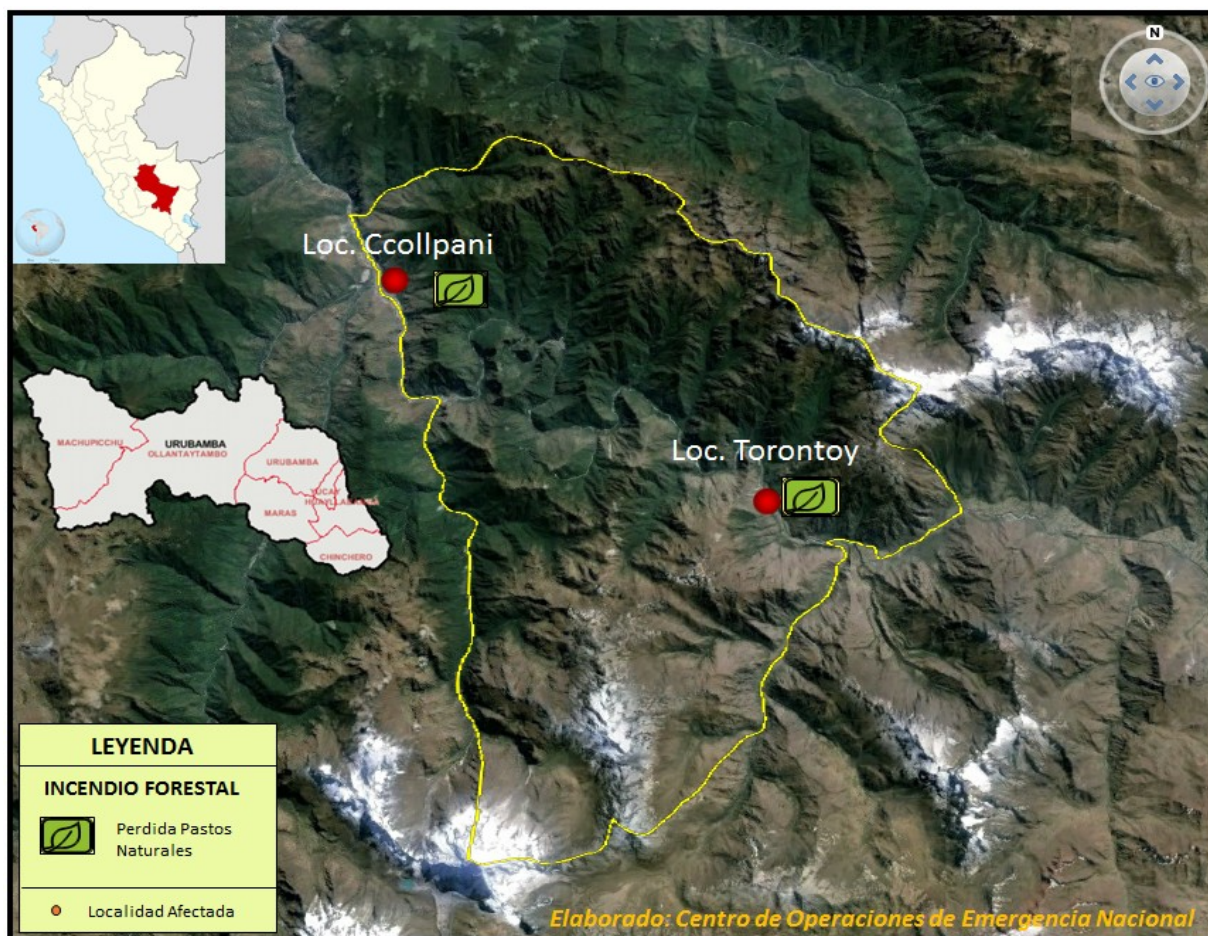

#### IV. SITUACIÓN FINANCIERA:

Fecha de la Consulta: 19-octubre-2015

Año de Ejecución: 2015

Incluye: Actividades y Proyectos

Categoría Presupuestal 0068: REDUCCION DE VULNERABILIDAD Y ATENCION DE EMERGENCIAS POR DESASTRES

Nivel de Gobierno M: GOBIERNOS LOCALES

Gob.Loc./Mancom. M: MUNICIPALIDADES

Departamento 08: CUSCO

Municipalidad	PIA	PIM	Avance %
MUNICIPALIDAD DISTRITAL DE MACHUPICCHU	0	1,012	0.0

Fuente: Ministerio de Economía y Finanzas.

#### V. EVALUACIÓN DE DAÑOS

16 DE OCTUBRE 2015, A LAS 10:00 HORAS

UBICACIÓN	AGRICULTURA	
	COBERTURA NATURAL DESTRUIDO (Has)	CULTIVOS DE EXTINCIÓN PASTOS (Has)
DPTO. CUSCO		
PROV. URUBAMBA		
DIST. MACHUPICCHU	110	110

Fuente: Código SINPAD N° 00072909

#### VI. ACCIONES:

##### Martes, 13 de octubre de 2015

##### 15:45 Horas

- ✓ Personal de la Comisaría del Distrito de Machu Picchu informó que conjuntamente con personal de Serenazgo del Distrito de Machu Picchu se encuentra brindado seguridad perimétrica en la zona de Ccollpani
- ✓ Personal del Servicio Nacional de Protección de las Áreas Naturales informó que:
  - Se trasladan a la localidad de Torontoy a fin de realizar evaluación de daños y apoyar en las acciones de respuestas.

##### 17:30 Horas

- ✓ El Jefe de la Oficina de Defensa Civil de la Municipalidad Distrital de Machu Picchu, informó que:
  - En la localidad de Ccollpani personal de la Empresa de Generación Eléctrica Machupicchu S.A. realizan trabajos de trincheras para que el fuego no avance; asimismo el incendio continúa, se espera que el fuego avance hacia la zona de roquedal a fin de que se extinga naturalmente.

- En la localidad de Torontoy, personal de SERNANP, personal de la Dirección Desconcentrada del Ministerio de Cultura y personal de Serenazgo de la Municipalidad Distrital de Machu Picchu continúan con las labores de trabajos a fin de controlar el incendio.

### 23:30 Horas

- ✓ Personal de la Dirección Desconcentrada de INDECI Cusco, informó que:
  - El Director de la Dirección Desconcentrada de INDECI Cusco se encuentra en el distrito de Machu Picchu brindando asistencia técnica a las autoridades locales.
  - Se efectuó una reunión de coordinación de la plataforma de Defensa Civil del distrito de Machu Picchu con la presencia de las autoridades locales, con la finalidad de plantear las acciones a desarrollarse.
  - El traslado de las brigadas serán por vías férrea.
  - La empresa Perú Rail, brindara apoyo consistente en el transporte del personal y material logístico.
  - EGEMSA brindará personal médico y vacunas antiofídicos.
  - El apoyo logístico estará a cargo de la Municipalidad distrital de Machu Picchu
  - Se formuló un comunicado dando a conocer que las líneas férreas hacia el distrito de Machu Picchu y el camino hacia el santuario se encuentran fuera de peligro, por lo cual las actividades turísticas se desarrollaran con normalidad.

### **Miércoles, 14 de octubre de 2015**

- ✓ Personal de la Dirección Desconcentrada de INDECI Cusco, informó que:
  - Las brigadas conformadas por personal de SERNANP, personal de la Dirección Desconcentrada del Ministerio de Cultura y personal de Serenazgo de la Municipalidad Distrital de Machu Picchu se trasladan vía férrea a las zonas de Ccollpani y Torontoy con la finalidad de continuar con las labores de control del incendio.

### **Viernes, 16 de octubre de 2015**

- ✓ El Centro de Operaciones de Emergencia Regional Cusco informó que:
  - En el Sector Collpani todavía se mantiene el incendio forestal, en la actualidad se encuentra en permanente monitoreo y trabajo de sofocación con participación del personal de Serenazgo de la Municipalidad de Machupicchu, y las brigadas contraincendios forestales de las instituciones del SERNANP y Ministerio de Cultura, concentrando sus esfuerzos en apagar todos los focos de fuego.
  - Si bien, todavía no se ha llegado a controlar todos los focos del incendio forestal en la zona de Collpani, estos se encuentran lejos de la localidad Llaqta de Machupicchu; por lo que se ratifica la seguridad y total normalidad en las actividades turísticas.
  - Se continúa brindando atención médica por parte del Centro de Salud Machupicchu (MINSA) y Es salud (Centro Medico de Machupicchu) a fin de poder contrarrestar cualquier malestar de los visitantes por efectos de la humareda.
  - La causas del incendio se vienen investigando por parte de las entidades correspondientes y se espera que al día de mañana se pueda terminar el trabajo de extinción del fuego y efectuar la estimación de los daños producidos tanto en la flora como en la fauna, entendiendo que el Santuario Histórico de Machupicchu, es un sitio de Patrimonio Mundial Cultural y Natural

**Lunes, 19 de octubre de 2015**

- ✓ Personal de la Dirección Desconcentrada de INDECI Cusco, informó que:
  - El día 16 de octubre de 2015, se produjo precipitaciones pluviales en el Distrito de Machupicchu, situación que contribuyó al apagado de todos los focos de fuego logrando así su extinción.
  - La Plataforma de Defensa Civil del Distrito de Machupicchu en reunión de coordinación tomaron el acuerdo del repliegue de las Instituciones que apoyaron en las acciones de respuesta.

**FUENTE:**

- Personal de la Comisaría del Distrito de Machu Picchu.
- Personal del Servicio de Protección de las Áreas Naturales.
- Director de la Dirección Desconcentrada de INDECI del Cusco.
- Centro de Operaciones de Emergencia Regional Cusco.

**San Borja, 19 de octubre de 2015**  
**COEN – INDECI**



JULISSA LLANTOP PRECIADO  
Economista

Evaluadora del Centro de Operaciones de Emergencia Nacional  
Instituto Nacional de Defensa Civil

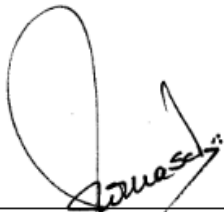

Ing. MIGUEL YAMASAKI KOIZUMI

Coordinador del Centro de Operaciones de Emergencia Nacional  
Instituto Nacional de Defensa Civil