



**REPORTE COMPLEMENTARIO N° 063 - 11/01/2019 / COEN - INDECI / 05:30 HORAS  
(Reporte N° 01)**

# DESLIZAMIENTO EN EL DISTRITO DE PUERTO INCA - HUÁNUCO

**I. HECHOS:**

El 08 de enero del 2019, a las 16:00 horas aproximadamente, a consecuencia de las intensas precipitaciones pluviales se produjo el deslizamiento de tierra y caída de árboles, afectando vías de comunicación, en el Km 45 y 46 de la carretera Fernando Belaunde Terry, en el centro poblado Tambo Largo, distrito y provincia de Puerto Inca.

**II. UBICACIÓN:**

DEPARTAMENTO	PROVINCIA	DISTRITO	CENTRO POBLADO
HUANUCO	PUERTO INCA	PUERTO INCA	TAMBO LARGO

**III. MAPA SITUACIONAL:**

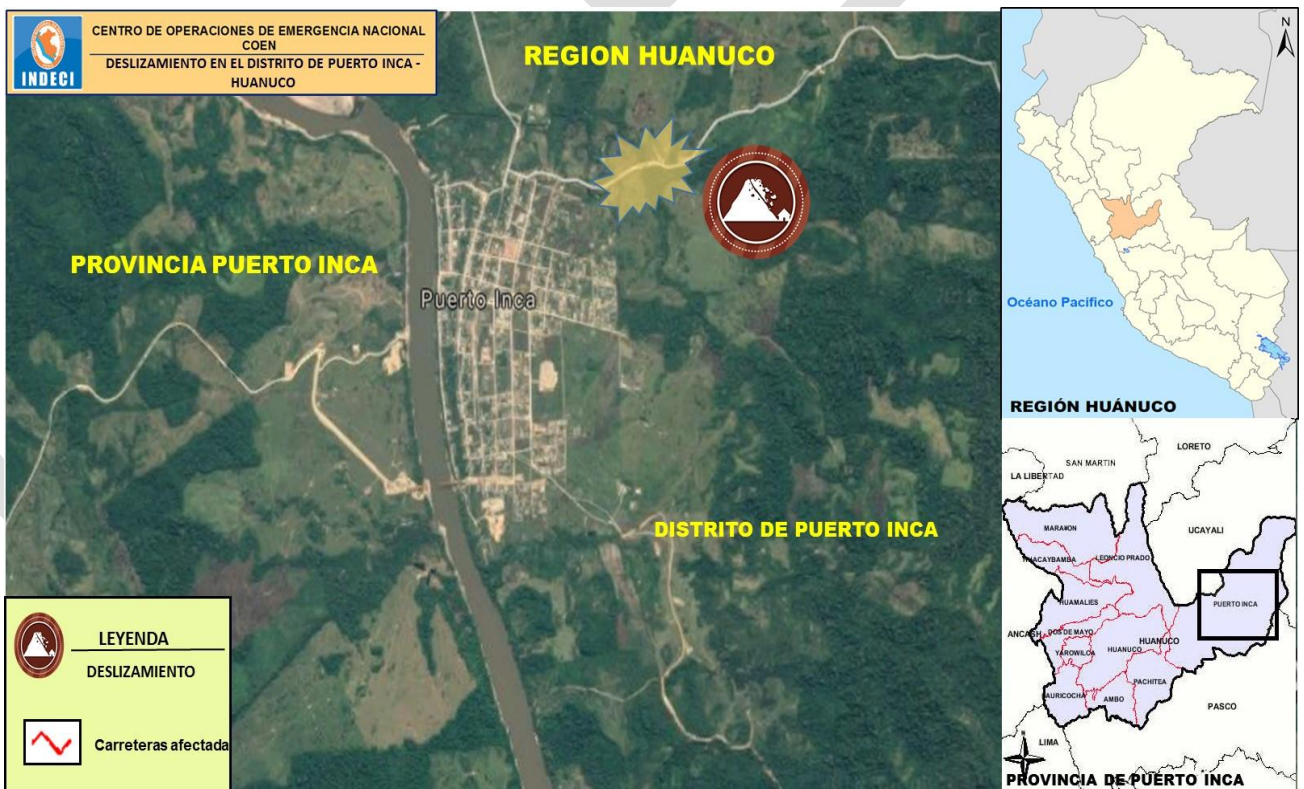



#### IV. EJECUCIÓN PRESUPUESTAL:

Fecha de la Consulta: 11-enero-2019

REDUCCION DE VULNERABILIDAD Y ATENCION DE EMERGENCIAS POR DESASTRES

Nivel de Gobierno M: GOBIERNOS LOCALES

Gob.Loc./Mancom. M: MUNICIPALIDADES

Departamento : HUANUCO

Provincia : PUERTO INCA

Municipalidad	PIA	PIM	Avance %
MUNICIPALIDAD PROVINCIAL DE PUERTO INCA	65,400	65,400	0.0

Fuente: Ministerio de Economía y Finanzas (MEF).

#### V. EVALUACIÓN PRELIMINAR DE DAÑOS:

Actualizado al 09 de enero de 2019 a las 17:00 horas

UBICACIÓN	TRANSPORTES
	CARRETERAS AFECTADAS (Km)
DPTO. HUANUCO	
PROV. PUERTO INCA	
DIST. PUERTO INCA	X

NOTA: En proceso de evaluación.

Fuente: Centro de Operaciones de Emergencia Sectorial del Ministerio del Interior.

#### VI. ACCIONES:

##### Viernes, 11 de enero del 2019

- ✓ Personal de la Comisaría del distrito de Puerto Inca, informo que efectivos de la comisaria del sector y personal de la Municipalidad Distrital de Puerto Inca, culminaron con los trabajos de rehabilitación y limpieza de la carretera afectada el día 09.01.19 a las 17:40 horas aproximadamente.
  - La emergencia fue atendida.

##### Miércoles, 09 de enero del 2019

- ✓ El Centro de Operaciones de Emergencia del MININTER a través de su reporte de Emergencia N° 015, informo que:
  - Personal de la Policía Nacional del Perú y personal de la Municipalidad Distrital de Puerto Inca, realizan trabajos para el restablecimiento de la carretera afectada.
  - No se reportan daños a la vida y salud de las personas.
  - Transito es restringido.



**FUENTE:**

- Centro de Operaciones de Emergencia Sectorial del Ministerio del Interior.
- Comisaría del distrito de Puerto Inca.

**San Borja, 11 de enero de 2019**  
**COEN – INDECI**



Luis Antonio SÁNCHEZ Huamán  
Técnico 2° Hid. AP

Evaluador (e) del Centro de Operaciones de Emergencia Nacional  
Instituto de Defensa Civil

**V°B°**



Gral Brig (r) Ricardo SEIJAS DEL CASTILLO  
Coordinador del Centro de Operaciones de Emergencia Nacional  
Instituto Nacional de Defensa Civil

**ANEXO:**

01. Vista Fotográfica



## Anexo 01

### Vistas fotográficas



09 ENE 2019



09 ENE 2019

**Elaborado Por: J. Uturunco C.**

**Actualizado por: J. Uturunco C.**

**Distribución:** Casa de Gobierno, PCM, Ministerios, Gobiernos Regionales y Locales.

**CENTRO DE OPERACIONES DE EMERGENCIA NACIONAL**

Calle Rodín 135 - San Borja, Lima - Perú

Tel. +511 224-1687 • [www.indeci.gob.pe](http://www.indeci.gob.pe)

Facebook: <https://www.facebook.com/indeci?fref=ts> • Twitter: <https://twitter.com/indeciperu>