



**REPORTE COMPLEMENTARIO N° 072 - 12/01/2019 / COEN - INDECI / 00:30 HORAS
(Reporte N° 01)**

DERRUMBE EN EL DISTRITO DE SURCO – LIMA PROVINCIA

I. HECHOS:

El 11 de enero del 2019, a las 19:00 horas aproximadamente, a consecuencia de las intensas precipitaciones pluviales se produjo un derrumbe de rocas y tierra debido a esta afectación cayó una piedra al vehículo Sation Wagon de placa de rodaje N° TP-2130 causando daños la vida y salud de una persona asimismo hubo afectación en vías de comunicación, en el Km 87 de la carretera central, distrito de Surco- Huarochiri, provincia de Huarochiri.

II. UBICACIÓN:

DEPARTAMENTO	PROVINCIA	DISTRITO
LIMA	HUAROCHIRI	SURCO HUAROCHIRI

III. MAPA SITUACIONAL:

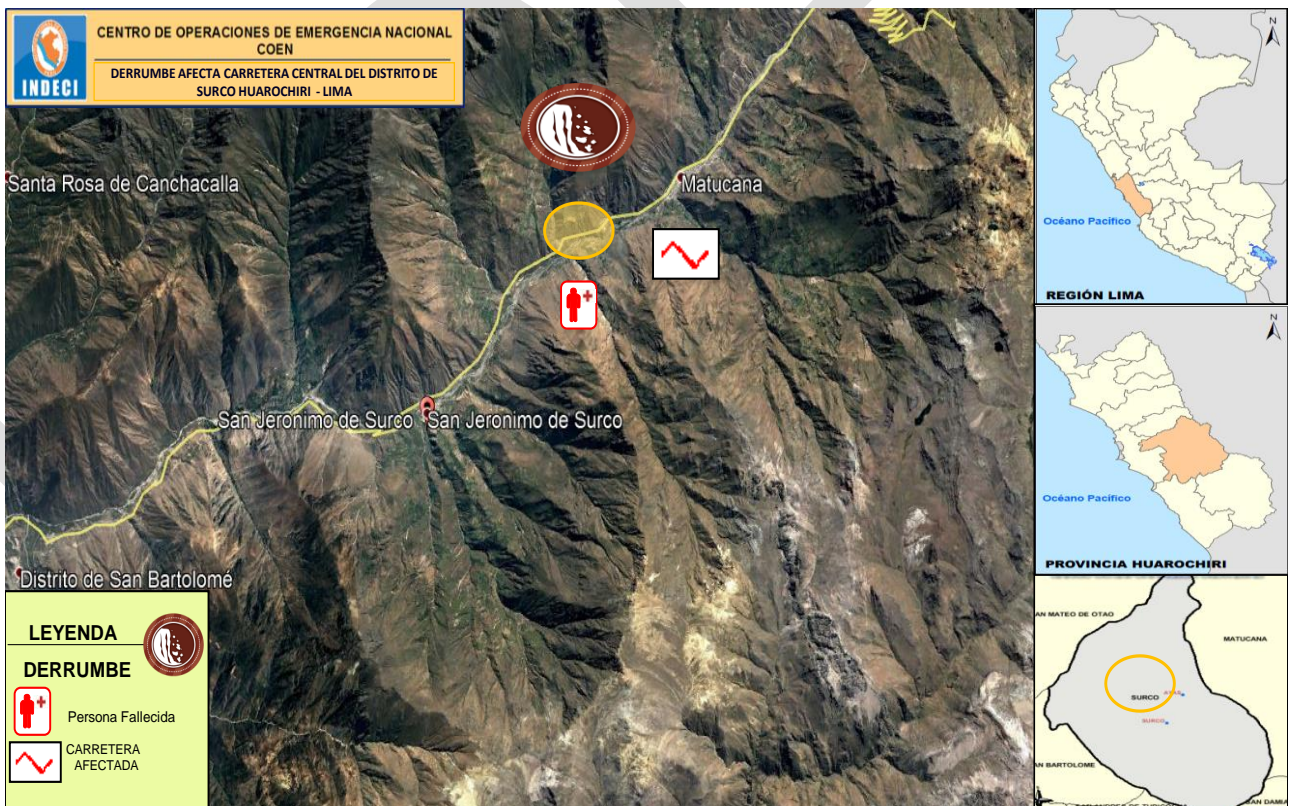

Elaborado Por: L. Grados B.

Distribución: Casa de Gobierno, PCM, Ministerios, Gobiernos Regionales y Locales.

CENTRO DE OPERACIONES DE EMERGENCIA NACIONAL

Calle Rodín 135 - San Borja, Lima - Perú

Tel. +511 224-1687 • www.indeci.gob.pe

Facebook: <https://www.facebook.com/indeci?fref=ts> • Twitter: <https://twitter.com/indeciperu>



IV. EJECUCIÓN PRESUPUESTAL:

Fecha de la Consulta: 11-enero-2019

Categoría Presupuestal 0068: REDUCCION DE VULNERABILIDAD Y ATENCION DE EMERGENCIAS POR DESASTRES

Nivel de Gobierno M: GOBIERNOS LOCALES

Gob.Loc./Mancom. M: MUNICIPALIDADES

Departamento: LIMA

Provincia: HUAROCHIRI

Municipalidad	PIA	PIM	Avance %
MUNICIPALIDAD DISTRITAL DE SURCO	78,200	78,200	0.0

Fuente: Ministerio de Economía y Finanzas – MEF.

V. EVALUACIÓN PRELIMINAR DE DAÑOS:

Actualizado al 12 de enero de 2019 a las 00:10 horas

UBICACIÓN	VIDA Y SALUD	TRANSPORTES
	PERSONA FALLECIDA	CARRETERAS AFECTADAS (Km)
DPTO. LIMA		
PROV. HUAROCHIRI		
DIST. SURCO	1	0.02

Fuente: Dirección Desconcentra INDECI Lima Provincias.
Comisario de la delegación de Matucana

VI. MAQUINARIA PESADA UTILIZADA

Actualizado al 12 de enero de 2019 a las 00:30 horas.

Tipo de Maquinaria	Cantidad	Asignado por	Uso
Excavadora	1	Concesionario DEVIANDES	Realiza trabajos de limpieza
TOTAL	1		

Fuente: Dirección Desconcentra INDECI Lima Provincias

VII. ACCIONES:

Sábado, 12 de enero del 2019

- ✓ El Director de la Dirección Desconcentra INDECI Lima Provincias informó que:
 - La persona que estaba siendo evacuada con el mismo vehículo, falleció rumbo al hospital de Matucana.
 - Personal de la Concesionaria DEVIANDES realizó la limpieza de la vía afectada, con maquinaria pesada.
 - El tránsito se encuentra liberado, pero con ayuda de la Policía Nacional del Perú los vehículos transitan lento por medida de seguridad.
- ✓ El Comisario de la Delegación de Matucana informó que el cadáver se encuentra en la morgue del hospital de Matucana para ser recogido por sus familiares.

Elaborado Por: L. Grados B.

Distribución: Casa de Gobierno, PCM, Ministerios, Gobiernos Regionales y Locales.

CENTRO DE OPERACIONES DE EMERGENCIA NACIONAL

Calle Rodín 135 - San Borja, Lima - Perú

Tel. +511 224-1687 • www.indeci.gob.pe

Facebook: <https://www.facebook.com/indeci?fref=ts> • Twitter: <https://twitter.com/indeciperu>



FUENTE:

- Dirección Desconcentrada INDECI Lima Provincias.
- Comisaria de Matucana.

San Borja, 12 de enero de 2019
COEN – INDECI

V°B°



Gral Brig (r) Ricardo SEIJAS DEL CASTILLO
Coordinador del Centro de Operaciones de Emergencia Nacional
Instituto Nacional de Defensa Civil



MILAGROS DEL P. DÁVILA VÁSQUEZ
Contador Público
Evaluador del Centro de Operaciones de Emergencia Nacional
Instituto Nacional de Defensa Civil

ANEXO:

- Persona fallecida.

Elaborado Por: L. Grados B.

Distribución: Casa de Gobierno, PCM, Ministerios, Gobiernos Regionales y Locales.

CENTRO DE OPERACIONES DE EMERGENCIA NACIONAL

Calle Rodín 135 - San Borja, Lima - Perú

Tel. +511 224-1687 • www.indeci.gob.pe

Facebook: <https://www.facebook.com/indeci?fref=ts> • Twitter: <https://twitter.com/indeciperu>



ANEXO:

PERSONA FALLECIDA

Nº	NOMBRES Y APELLIDOS	DNI	EDAD
1	LUCIA BENANCIA MALPARTIDA CORDOVA	21114068	48

Fuente: Dirección Desconcentra INDECI Lima Provincias.
Comisaria de Matucana.