



**REPORTE COMPLEMENTARIO N° 331 – 03/02/2019 / COEN - INDECI / 19:00 HORAS
(Reporte N° 01)**

INCENDIO FORESTAL EN EL DISTRITO DE LAMBAYEQUE - LAMBAYEQUE

I. HECHOS:

El 03 de febrero de 2019, desde las 11:00 horas aproximadamente, se registró un incendio forestal, que afectó áreas de cobertura natural, en el km 780 de la Panamericana Norte carretera Chiclayo-Lambayeque, distrito de Lambayeque.

II. UBICACIÓN:

DEPARTAMENTO	PROVINCIA	DISTRITO
LAMBAYEQUE	LAMBAYEQUE	LAMBAYEQUE

III. MAPA SITUACIONAL:

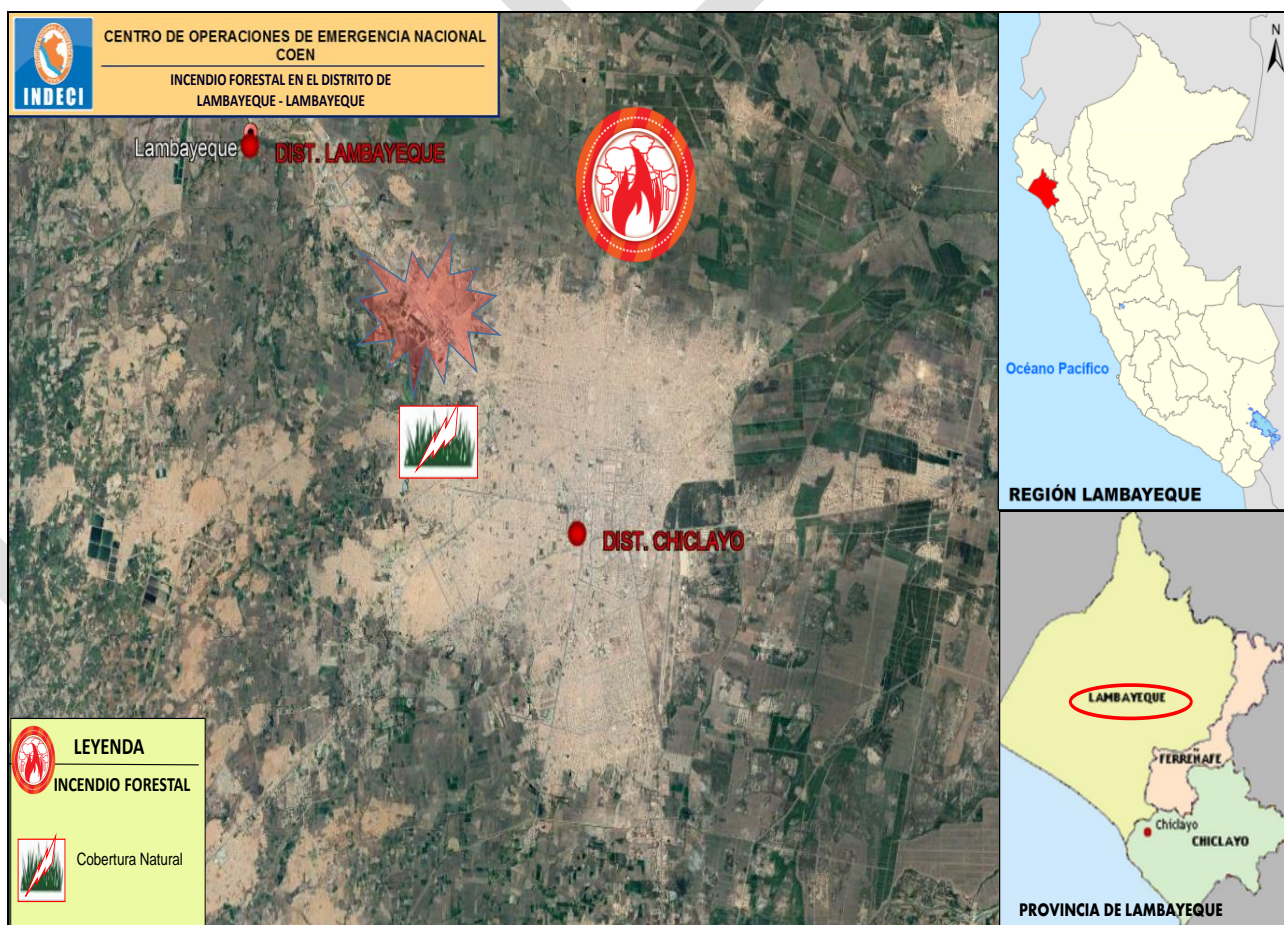

Elaborado por: L. Grados B.

Distribución: Casa de Gobierno, PCM, Ministerios, Gobiernos Regionales y Locales.

CENTRO DE OPERACIONES DE EMERGENCIA NACIONAL

Calle Rodín 135 - San Borja, Lima - Perú

Tel. +511 224-1687 • www.indeci.gob.pe

Facebook: <https://www.facebook.com/indeci?fref=ts> • Twitter: <https://twitter.com/indeciperu>



IV. EJECUCION PRESUPUESTAL:

Fecha de la Consulta: 03-febrero-2019

Categoría Presupuestal 0068: REDUCCION DE VULNERABILIDAD Y ATENCION DE EMERGENCIAS POR DESASTRES

Nivel de Gobierno M: GOBIERNOS LOCALES

Gob.Loc./Mancom. M: MUNICIPALIDADES

Departamento 14: LAMBAYEQUE

Provincia 1403: LAMBAYEQUE

Municipalidad	PIA	PIM	Avance %
MUNICIPALIDAD PROVINCIAL DE LAMBAYEQUE	195,033	195,033	0.0

Fuente: Ministerio de Economía y Finanzas

V. EVALUACIÓN DE DAÑOS:

Actualizado al 03 de febrero de 2019, a las 18:55 horas.

UBICACIÓN	AGRICULTURA
	AREAS DE COBERTURA NATURAL AFECTADA (Has) (*)
DPTO. LAMBAYEQUE	
PROV. LAMBAYEQUE	
DIST. LAMBAYEQUE	1

Fuente: Dirección Desconcentrada INDECI – Lambayeque.

VI. ACCIONES:

Domingo, 03 de febrero de 2019

- ✓ El Director de la Dirección Desconcentrada de INDECI – Lambayeque informó que:
 - Personal de la Compañía de Bomberos Voluntarios de “Salvadora” Chiclayo N° 27, personal de Serenazgo, Gerente de Seguridad Ciudadana y el Jefe de la Oficina de Gestión de Riesgo del Desastre de la Municipalidad Provincial de Lambayeque realizaron trabajos de primera respuesta y extinción del incendio.
 - El incendio fue extinguido en su totalidad a las 14:00 hrs aproximadamente.
 - No se reporta daños a la vida y la salud.
 - La emergencia ha sido atendida.

Elaborado por: L. Grados B.

Distribución: Casa de Gobierno, PCM, Ministerios, Gobiernos Regionales y Locales.

CENTRO DE OPERACIONES DE EMERGENCIA NACIONAL

Calle Rodín 135 - San Borja, Lima - Perú

Tel. +511 224-1687 • www.indeci.gob.pe

Facebook: <https://www.facebook.com/indeci?fref=ts> • Twitter: <https://twitter.com/indeciperu>



FUENTE:

- Dirección Desconcentrada INDECI - Lambayeque.

San Borja, 03 de febrero de 2019
COEN – INDECI

V°B°

Grat Brig (r) Ricardo SEIJAS DEL CASTILLO
Coordinador del Centro de Operaciones de Emergencia Nacional
Instituto Nacional de Defensa Civil

JUISSA NOEMI LLONTOP PRECIADO
Economista CEL
Evaluador del Centro de Operaciones de Emergencia Nacional
Instituto Nacional de Defensa Civil

ANEXO:

- Vista Fotográfica.

Elaborado por: L. Grados B.

Distribución: Casa de Gobierno, PCM, Ministerios, Gobiernos Regionales y Locales.

CENTRO DE OPERACIONES DE EMERGENCIA NACIONAL

Calle Rodín 135 - San Borja, Lima - Perú

Tel. +511 224-1687 • www.indeci.gob.pe

Facebook: <https://www.facebook.com/indeci?fref=ts> • Twitter: <https://twitter.com/indeciperu>



ANEXO

Vista Fotográfica

03 FEB 2019

Compañía de Bomberos Voluntarios "Salvadora" N° 27 acuden a la emergencia.



Elaborado por: L. Grados B.

Distribución: Casa de Gobierno, PCM, Ministerios, Gobiernos Regionales y Locales.

CENTRO DE OPERACIONES DE EMERGENCIA NACIONAL

Calle Rodín 135 - San Borja, Lima - Perú

Tel. +511 224-1687 • www.indeci.gob.pe

Facebook: <https://www.facebook.com/indeci?fref=ts> • Twitter: <https://twitter.com/indeciperu>