



**REPORTE PRELIMINAR N° 172 - 04/02/2019 / COEN - INDECI / 12:05 HORAS**

# DESLIZAMIENTO EN EL DISTRITO DE PROGRESO - APURIMAC

## I. HECHOS:

El 04 de febrero del 2019, a las 04:00 horas aproximadamente, a consecuencia de las intensas precipitaciones pluviales se produjo el deslizamiento de tierra y piedras, en la comunidad Ccasanja, distrito Progreso, provincia Grau de la región Apurímac.

## II. UBICACIÓN:

DEPARTAMENTO	PROVINCIA	DISTRITO	COMUNIDAD
APURIMAC	GRAU	PROGRESO	CCASANJA

## III. MAPA SITUACIONAL:

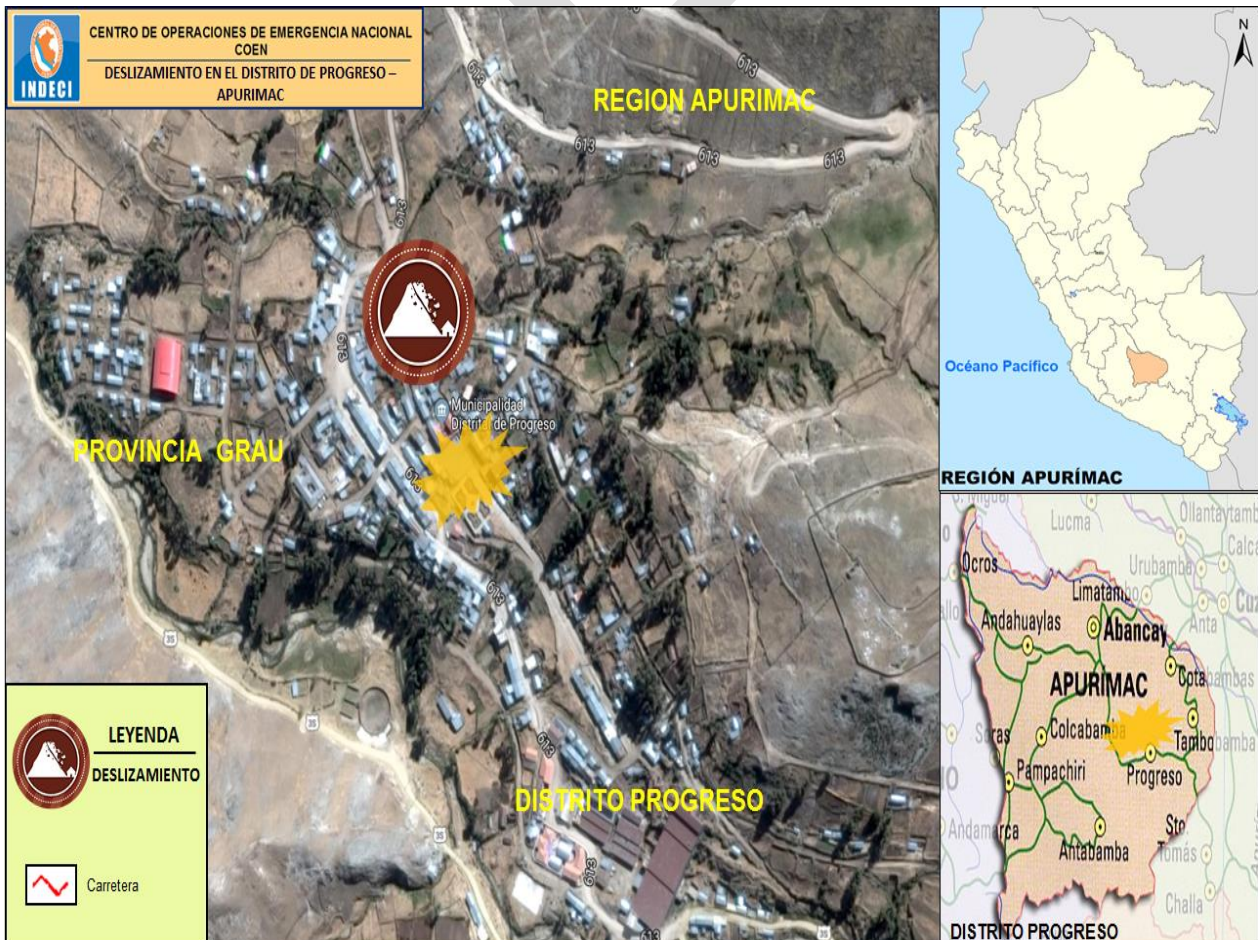

Elaborado Por: **N. Paredes H.**

Distribución: Casa de Gobierno, PCM, Ministerios, Gobiernos Regionales y Locales.

**CENTRO DE OPERACIONES DE EMERGENCIA NACIONAL**

Calle Rodín 135 - San Borja, Lima - Perú

Tel. +511 224-1687 • [www.indeci.gob.pe](http://www.indeci.gob.pe)

Facebook: <https://www.facebook.com/indeci?fref=ts> • Twitter: <https://twitter.com/indeciperu>



#### IV. EVALUACIÓN PRELIMINAR DE DAÑOS:

Actualizado al 04 de febrero de 2019 a las 11:50 horas

UBICACIÓN	TRANSPORTES
	CARRETERAS AFECTADAS (Km)
DPTO. APURÍMAC	
PROV. GRAU	
DIST. PROGRESO	0.30

**Fuente:** Consorcio Vial Sierra.

Centro de Operaciones de Emergencia Regional-Apurímac

#### V. MAQUINARIA UTILIZADA:

Actualizado al 04 de febrero de 2019, a las 11:50 horas.

Tipo de Maquinaria	Cantidad	Asignado por:	Uso
Retroexcavadora	1	Consorcio Vial Sierra de Vía Nacional	Trabajo de limpieza
Camión volquete	1		
Cargador Frontal	1		

**Fuente:** Centro de Operaciones de Emergencia Regional de Apurímac.

Centro de Operaciones de Emergencia del Ministerio de Transporte y Comunicaciones.

Consorcio Vial Sierra.

**Nota:** Maquina en traslado.

#### VI. ACCIONES:

##### Lunes, 04 de febrero del 2019

- ✓ El Centro de Operaciones de Emergencia Regional de Apurímac informo que:
  - Tramo afectado: Km 169 + 900 de la carretera Pachachaca – Grau - Santo Tomas – Ayaviri, en un aproximado de 30 metros.
  - No se reportan daños a la vida y salud de las personas.
  - Personal de la empresa Consorcio Vial Sierra se traslada con maquinarias a fin de rehabilitar la vía.
  - Transito interrumpido.
  
- ✓ El Centro de Operaciones de Emergencia Nacional (COEN) continúa con el monitoreo de la emergencia.



**FUENTE:**

- Centro de Operaciones de Emergencia Regional-Apurímac.
- Centro de Operaciones de Emergencia del Ministerio de Transporte y Comunicaciones.
- Consorcio Vial Sierra.

San Borja, 04 de febrero de 2019  
COEN – INDECI

V°B°

Gral Brig (r) Ricardo SEIJAS DEL CASTILLO  
Coordinador del Centro de Operaciones de Emergencia Nacional  
Instituto Nacional de Defensa Civil

JULISSA NOEMI LLANTOP PRECIADO  
Economista CEL  
Evaluador del Centro de Operaciones de Emergencia Nacional  
Instituto Nacional de Defensa Civil

**ANEXO:**

- Vistas Fotográficas.

**Elaborado Por: N. Paredes H.**

**Distribución:** Casa de Gobierno, PCM, Ministerios, Gobiernos Regionales y Locales.

**CENTRO DE OPERACIONES DE EMERGENCIA NACIONAL**

Calle Rodín 135 - San Borja, Lima - Perú

Tel. +511 224-1687 • [www.indeci.gob.pe](http://www.indeci.gob.pe)

Facebook: <https://www.facebook.com/indeci?fref=ts> • Twitter: <https://twitter.com/indeciperu>



### Vistas Fotográficas.



**Elaborado Por:** N. Paredes H.

**Distribución:** Casa de Gobierno, PCM, Ministerios, Gobiernos Regionales y Locales.

**CENTRO DE OPERACIONES DE EMERGENCIA NACIONAL**

Calle Rodín 135 - San Borja, Lima - Perú

Tel. +511 224-1687 • [www.indeci.gob.pe](http://www.indeci.gob.pe)

Facebook: <https://www.facebook.com/indeci?fref=ts> • Twitter: <https://twitter.com/indeciperu>