

ESCENARIO DE RIESGO ANTE DESCENSO DE TEMPERATURA NOCTURNA EN LA SIERRA SUR EXTENSION DEL AVISO N° 071 – 2019 / SENAMHI

Martes, 21 de mayo de 2019

AVISO N°075 NIVEL 3 – SERVICIO NACIONAL DE METEOROLOGÍA E HIDROLOGÍA (SENAMHI)

El SENAMHI informa que, desde el **miércoles 22 hasta la mañana del viernes 24 de mayo**, continuará el descenso de la temperatura nocturna en localidades por encima de los **3000 m.s.n.m. de la sierra sur**. Los valores más bajos se presentarán en **localidades sobre los 4200 m.s.n.m.** con registros inferiores a **-15°C**. Asimismo, durante la vigencia del aviso se espera cielo despejado, incremento de la radiación solar y ráfagas de viento en horas de la tarde. **Fuente: SENAMHI**

AVISO N°075 SENAMHI

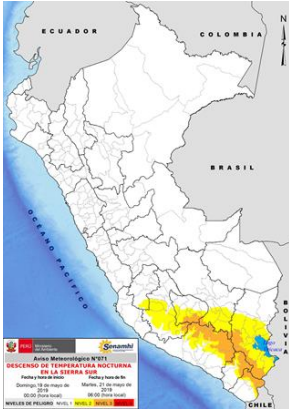

ESCENARIO DE RIESGO NACIONAL



ESCENARIO DE RIESGO LOCAL

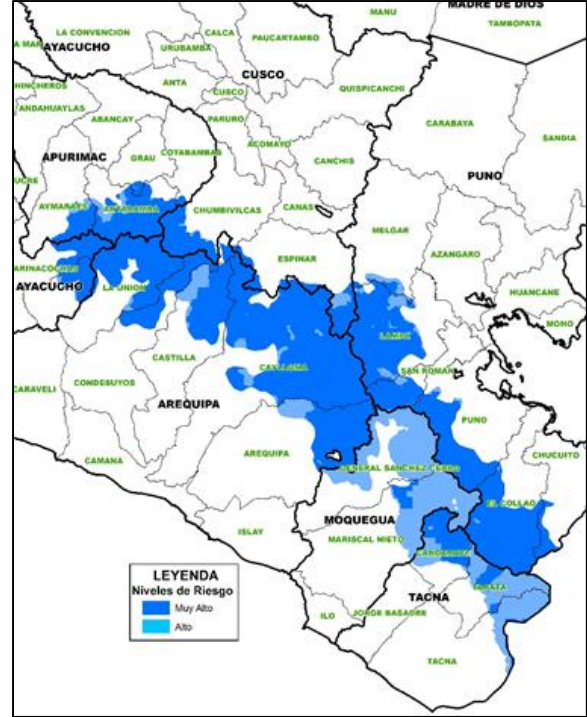

ELEMENTOS EXPUESTOS SEGÚN NIVEL DE RIESGO

A continuación se muestra la tabla de elementos expuestos a peligros asociados a Bajas Temperaturas, entre ellos se consideran: Heladas, dentro de la zona de riesgo.

ELEMENTOS EXPUESTOS A RIESGO MUY ALTO ANTE DESCENSO DE TEMPERATURA EN LA SIERRA						
Region	Provincia	Distrito	Poblacion	Viviendas	Centros de Salud	Centros Educativos
APURIMAC	4	8	2,072	1,446	17	29
AREQUIPA	5	24	10,806	6,204	39	120
AYACUCHO	2	4	1,926	416	7	16
CUSCO	2	9	2,518	1,716	7	22
MOQUEGUA	2	7	453	312	-	2
PUNO	6	20	16,181	10,546	62	144
TACNA	3	5	341	323	5	6
Total general	24	76	34,297	20,963	137	339

ELEMENTOS EXPUESTOS A RIESGO ALTO ANTE DESCENSO DE TEMPERATURA EN LA SIERRA						
Region	Provincia	Distrito	Poblacion	Viviendas	Centros de Salud	Centros Educativos
APURIMAC	2	6	142	210	4	2
AREQUIPA	4	11	869	721	7	9
AYACUCHO	2	2	32	57	-	1
CUSCO	2	5	236	185	-	3
MOQUEGUA	2	9	3,218	3,028	25	56
PUNO	5	14	2,115	1,561	3	10
TACNA	4	10	2,031	1,247	19	28
Total general	21	56	8,643	7,009	58	109

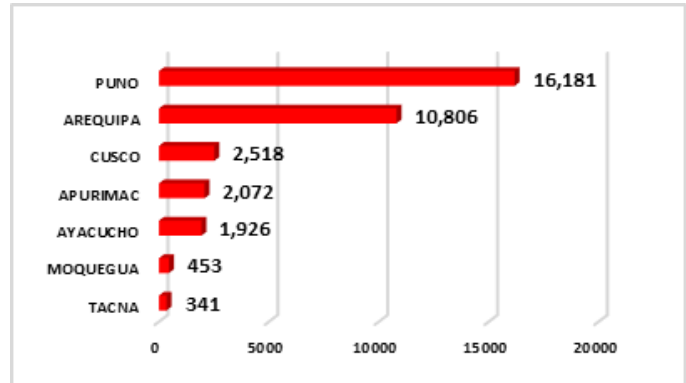

Gráfica de población expuesta a riesgo muy alto ante descenso de temperatura nocturna en la sierra sur del 22 al 24 de Mayo 2019. De acuerdo al aviso N°075-2019 SENAMHI.

Conclusiones:

- Se ha identificado 24 provincias, 76 distritos, 34 297 personas, 20 963 viviendas, 137 centros de salud y 339 centros educativos a Riesgo muy alto ante Bajas Temperaturas.
- Se ha identificado 21 provincias, 56 distritos, 8 643 personas, 7 009 viviendas, 58 centros de salud y 109 centros educativos a Riesgo alto ante Bajas Temperaturas.

Recomendaciones a los Gobiernos Locales y Regionales:

- Participar activamente en las actividades que realiza la DDI's y los diferentes sectores, relacionados a preparación y respuesta ante Bajas Temperaturas.
- Mantenerse permanentemente informado sobre las recomendaciones o el estado de la situación que emita por el Gobierno Regional y/o Gobierno Local.
- Tomar las medidas de prevención apropiadas en las zonas en donde descenderá bruscamente la temperatura, como el uso de abrigo apropiada
- Brinde especial atención a los niños y a las personas de la tercera edad, quienes son los más vulnerables ante el descenso brusco de temperatura.
- Promover las campañas de vacunación en el ámbito de su jurisdicción, contra el neumococo y la influenza, priorizando zonas más vulnerables en coordinación con el Ministerio de Salud.
- Realizar campañas de sensibilización a la población ante los cambios bruscos de temperatura.

