

LOCALIDADES EXPUESTAS ANTE LLUVIAS EN LA SELVA

Domingo, 29 de diciembre de 2019

AVISO N°191 NIVEL 3 – SERVICIO NACIONAL DE METEOROLOGÍA E HIDROLOGÍA (SENAMHI)

El **SENAMHI** informa que desde el **lunes 30 de diciembre hasta el jueves 02 de enero** se registrará lluvia de moderada a fuerte intensidad en la selva, acompañadas de descargas eléctricas y ráfagas de viento superiores a los **40 km/h**. Se esperan acumulados máximos alrededor a los **55 mm/día** en la selva alta central, y próximos a los **45 mm/día** en selva baja. Durante la vigencia del aviso se prevé presencia de niebla y neblina en las primeras horas de la mañana. **Fuente: SENAMHI**

AVISO N°191 SERVICIO NACIONAL DE METEOROLOGÍA E HIDROLOGÍA (SENAMHI)

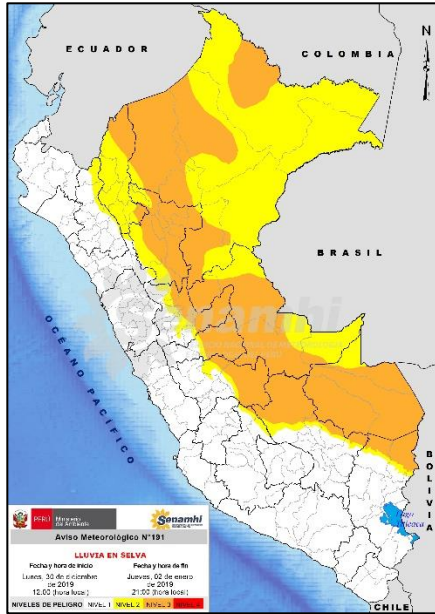

ELEMENTOS EXPUESTOS SEGÚN NIVEL DE PELIGRO

A continuación se muestra la tabla de elementos expuestos a peligros asociados a lluvias en la selva, dentro de la zona de peligro.

ELEMENTOS EXPUESTOS A PELIGRO NIVEL 3 ANTE LLUVIAS EN LA SELVA						
Regiones	Cantidad de Provincias	Cantidad de Distritos	Poblacion	Cantidad de Viviendas	Cantidad de Centros de Salud	Cantidad de Centros Educativos
AMAZONAS	2	14	21,871	7,716	62	149
CUSCO	3	4	6,304	2,284	16	30
HUANUCO	7	22	62,762	23,725	113	460
JUNIN	2	10	111,148	37,724	185	707
LORETO	6	20	55,055	14,158	186	622
MADRE DE DIOS	2	3	11,144	4,135	16	58
PASCO	1	6	7,583	2,668	21	85
PUNO	1	2	6,814	2,577	4	35
SAN MARTIN	10	64	208,764	68,070	407	1,603
UCAVALI	3	13	57,597	19,539	186	1,243
Total general	37	158	549,042	182,596	1,196	4,992

ESCENARIO LOCAL

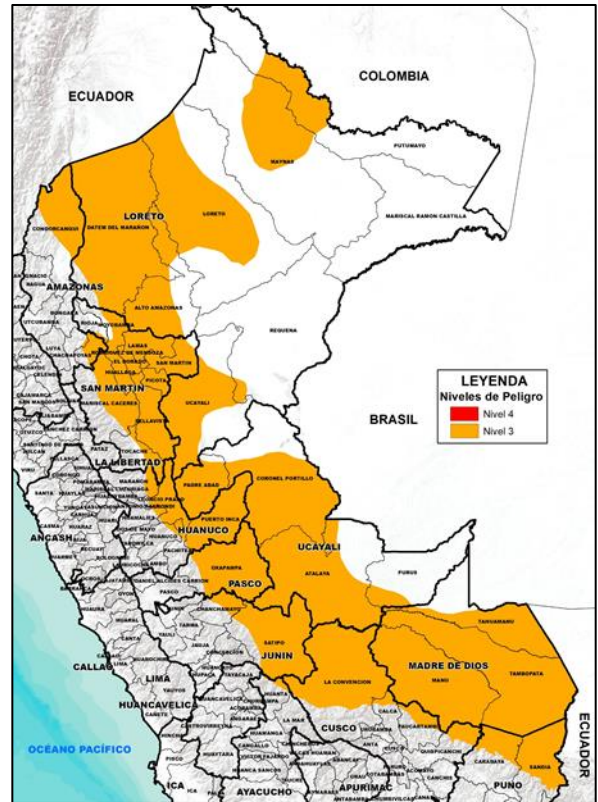

Gráfica de población expuesta a peligro nivel 3 ante lluvias en la selva del 30 de diciembre del 2019 al 02 de enero 2020. De acuerdo al aviso N°191-2019 SENAMHI.

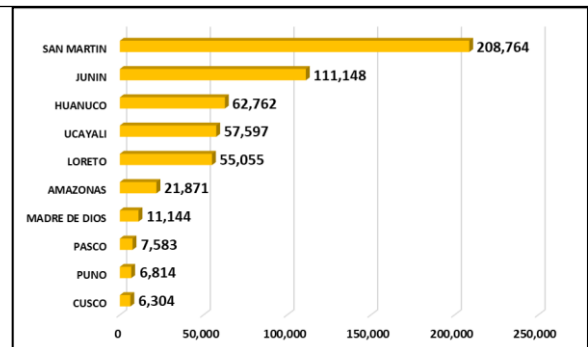

Conclusiones:

- Se ha identificado 37 provincias, 158 distritos, 549,042 personas, 182,596 viviendas, 1,196 centros de salud y 4,992 centros educativos expuestos ante peligros asociados a lluvias en la selva de nivel 3.

Recomendaciones a los Gobiernos Locales y Regionales:

- Fortalecer los grupos de trabajo y plataformas de defensa civil para la rápida respuesta ante una emergencia.
- Implementar y/o actualizar su Plan de Contingencia ante lluvias.
- Identificar las localidades más vulnerables de su jurisdicción, aquellas que han sido afectadas en emergencias pasadas.
- Implementar y/o fortalecer su COE.
- Mantener el stock de bienes de ayuda humanitaria para la atención de emergencias.
- Difundir la alerta oportunamente a las instituciones, entidades públicas y/o privadas y población.
- Identificar y señalar las rutas de evacuación y zonas seguras en caso de una inundación o movimientos en masa.

DISTRITOS EXPUESTOS A PELIGROS ASOCIADOS A LLUVIAS EN LA SELVA POR PELIGRO NIVEL 3

DEPARTAMENTO	PROVINCIA	DISTRITO	CENTRO POBLADO	POBLACION
AMAZONAS	CONDORCANQUI	EL CENEPA	4	68
		NIEVA	5	508
		RIO SANTIAGO	21	3,346
	RODRIGUEZ DE MENDOZA	CHIRIMOTO	24	1,694
		HUAMBO	1	162
		LIMABAMBA	8	810
		LONGAR	1	77
		MARISCAL BENAVIDES	6	1,316
		MILPUC	3	432
		OMIA	45	5,106
		SAN NICOLAS	15	5,844
		SANTA ROSA	2	65
		TOTORA	5	282
		VISTA ALEGRE	15	2,161
CUSCO	LA CONVENCION	SANTA ANA	1	16
	PAUCARTAMBO	KOSÑIPATA	25	4,103
	QUISPICANCHI	CAMANTI	10	2,153
		MARCAPATA	2	32
HUANUCO	HUACAYBAMBA	COCHABAMBA	4	99
	HUAMALIES	MONZON	17	4,712
	HUANUCO	SAN PABLO DE PILLAO	7	492
	LEONCIO PRADO	CASTILLO GRANDE	5	512
		DANIEL ALOMIA ROBLES	9	634
		HERMILIO VALDIZAN	2	228
		JOSE CRESPO Y CASTILLO	44	22,060
		LUYANDO	4	375
		MARIANO DAMASO BERAUN	1	188
		PUCAYACU	19	3,716
		PUEBLO NUEVO	11	2,230
		RUPA-RUPA	3	561
		SANTO DOMINGO DE ANDA	10	2,151
	MARAÑON	CHOLON	13	2,700
		LA MORADA	16	2,777
		SANTA ROSA DE ALTO YANAJANCA	8	2,195
	PACHITEA	CHAGLLA	20	2,060
	PUERTO INCA	CODO DEL POZUZO	28	4,111
		HONORIA	30	4,100
		PUERTO INCA	21	1,758
TOURNAVISTA		23	3,592	
YUYAPICHIS		11	1,511	
JUNIN	CHANCHAMAYO	PERENE	104	13,504
		PICHANAQUI	102	33,437
		SAN LUIS DE SHUARO	11	1,106
	SATIPO	COVIRIALI	4	2,010
		LLAYLLA	8	1,929
		MAZAMARI	32	6,922
		PANGOA	29	26,851

JUNIN	SATIPO	RIO NEGRO	42	12,402
		RIO TAMBO	46	6,224
		SATIPO	36	6,763
LORETO	ALTO AMAZONAS	BALSAPUERTO	72	9,013
		JEBEROS	2	69
		SANTA CRUZ	7	804
		TENIENTE CESAR LOPEZ ROJAS	13	1,224
		YURIMAGUAS	75	16,947
	DATEM DEL MARAÑON	ANDOAS	10	1,977
		BARRANCA	2	244
		MANSERICHE	10	3,675
		MORONA	9	662
	LORETO	NAUTA	2	65
		PARINARI	8	1,647
		TROMPETEROS	18	4,513
	MAYNAS	URARINAS	49	5,443
		NAPO	26	3,812
	PUTUMAYO	ROSA PANDURO 10	5	372
		TENIENTE MANUEL CLAVERO	5	260
UCAYALI	CONTAMANA	13	1,286	
	PAMPA HERMOSA	12	2,304	
	SARAYACU	1	383	
	VARGAS GUERRA	6	355	
MADRE DE DIOS	MANU	HUEPETUHE	30	3,351
		MADRE DE DIOS	6	346
	TAMBOPATA	INAMBARI	9	7,447
PASCO	OXAPAMPA	CHONTABAMBA	1	232
		CONSTITUCION	1	35
		OXAPAMPA	30	3,042
		POZUZO	27	2,930
		PUERTO BERMUDEZ	3	156
		VILLA RICA	13	1,188
PUNO	CARABAYA	AYAPATA	21	2,837
		SAN GABAN	20	3,977
SAN MARTIN	BELLAVISTA	ALTO BIAVO	15	4,799
		BAJO BIAVO	21	5,014
		BELLAVISTA	13	4,316
		HUALLAGA	6	2,161
		SAN PABLO	29	8,549
		SAN RAFAEL	16	5,996
	EL DORADO	AGUA BLANCA	17	2,287
		SAN JOSE DE SISA	23	6,377
		SAN MARTIN	42	7,517
		SANTA ROSA	20	5,665
		SHATOJA	15	3,004
	HUALLAGA	ALTO SAPOSOA	14	4,428
		EL ESLABON	8	2,085
PISCOYACU		5	2,351	
SACANCHE		3	186	
		SAPOSOA	24	3,987

SAN MARTIN	HUALLAGA	TINGO DE SAPOSOA	3	779
	LAMAS	ALONSO DE ALVARADO	46	11,573
		BARRANQUITA	21	3,478
		CAYNARACHI	23	9,118
		CUÑUMBUQUI	17	3,301
		LAMAS	7	1,056
		PINTO RECODO	18	2,256
		RUMISAPA	5	978
		SAN ROQUE DE CUMBAZA	3	1,117
		SHANAO	3	289
		TABALOSOS	18	2,417
		ZAPATERO	18	4,194
		MARISCAL CACERES	CAMPANILLA	3
	JUANJUI		15	2,341
	PAJARILLO		14	3,139
	MOYOBAMBA	JEPELACIO	44	7,655
		MOYOBAMBA	37	6,600
		SORITOR	46	6,181
		YANTALO	2	2,234
	PICOTA	BUENOS AIRES	16	2,894
		CASPISAPA	4	2,109
		PICOTA	6	1,808
		PILLUANA	2	432
		PUCACACA	8	2,938
		SAN CRISTOBAL	1	1,192
		SAN HILARION	7	3,885
		SHAMBOYACU	4	911
		TINGO DE PONASA	12	2,024
		TRES UNIDOS	17	1,423
		RIOJA	RIOJA	1
	YORONGOS		4	451
	SAN MARTIN	ALBERTO LEVEAU	1	508
		CHAZUTA	16	3,222
		CHIPURANA	4	2,230
		EL PORVENIR	6	2,144
		HUIMBAYOC	19	4,975
		JUAN GUERRA	2	117
		LA BANDA DE SHILCAYO	18	4,126
		MORALES	8	1,771
		PAPAPLAYA	6	1,831
		SAN ANTONIO	2	1,110
		SAUCE	13	1,455
		SHAPAJA	3	1,887
TARAPOTO		6	1,281	
TOCACHE	NUEVO PROGRESO	45	7,923	
	POLVORA	8	2,392	
	TOCACHE	12	2,076	
	UCHIZA	42	11,606	
UCAYALI	ATALAYA	RAYMONDI	7	246
		TAHUANIA	1	489

UCAYALI	CORONEL PORTILLO	CALLERIA	41	3,331
		CAMPOVERDE	62	9,673
		IPARIA	49	8,638
		MANANTAY	16	1,985
		MASISEA	47	6,168
		YARINACOCHA	16	4,407
	PADRE ABAD	ALEXANDER VON HUMBOLDT	5	364
		CURIMANA	29	3,580
		IRAZOLA	41	8,274
		NESHUYA	24	7,524
		PADRE ABAD	22	2,918

FUENTE: INEI 2017