



COEN

CENTRO DE OPERACIONES DE EMERGENCIA NACIONAL



REPORTE COMPLEMENTARIO N° 259 - 14/1/2020 / COEN - INDECI / 15:55 HORAS
(Reporte N° 2)

ATENDIDA

INUNDACIÓN EN EL DISTRITO DE CACHACHI – CAJAMARCA

I. HECHOS:

El 31 de diciembre de 2019 a las 17:00 horas aproximadamente, a consecuencia de las fuertes precipitaciones pluviales que se registrando en la zona, se produjo el incremento de caudal y posterior desborde del río Huachiconday, ocasionando una inundación que causo daños a viviendas, áreas de cultivo y animales perdidos, en el caserío de Chingol, en el distrito de Cachachi, en la provincia de Cajabamba.

II. UBICACIÓN:

DEPARTAMENTO	PROVINCIA	DISTRITO	CESERÍO
CAJAMARCA	CAJABAMBA	CACHACHI	CHINGOL

III. MAPA SITUACIONAL:

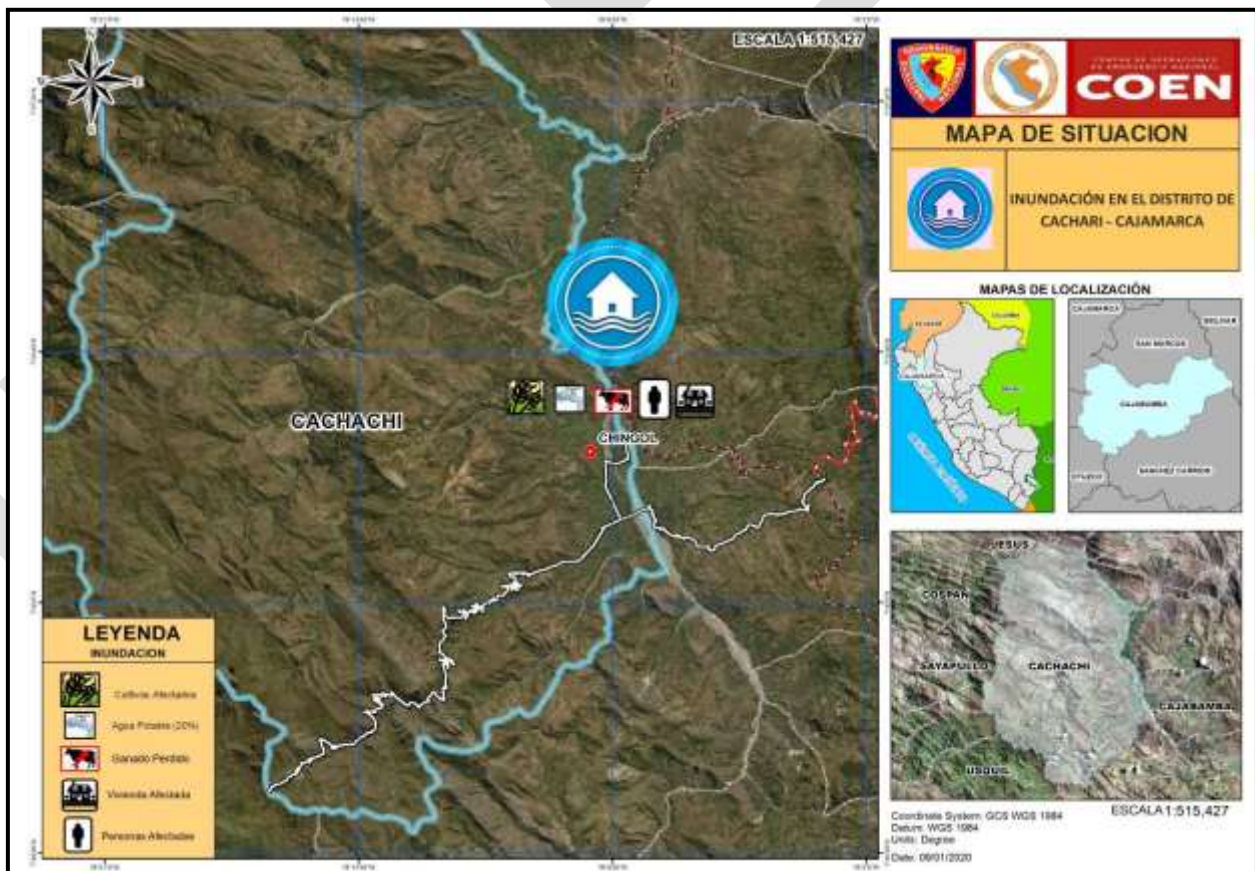

Elaborado por: C. Velásquez T.

Actualizado por: J. Uturnco C.

Distribución: Casa de Gobierno, PCM, Ministerios, Gobiernos Regionales y Locales.

CENTRO DE OPERACIONES DE EMERGENCIA NACIONAL

Av. El Sol, Cdra. 4 - Chorrillos, Lima – Perú.

Tel. +511 224-1685 • www.indeci.gob.pe

Facebook: <https://www.facebook.com/COENPeru> • Twitter: <https://twitter.com/COENPeru>



IV. EJECUCIÓN PRESUPUESTAL:

Fecha de la Consulta: 14-enero-2020
 REDUCCION DE VULNERABILIDAD Y ATENCION DE EMERGENCIAS POR DESASTRES
 Nivel de Gobierno M: GOBIERNOS LOCALES
 Gob.Loc./Mancom. M: MUNICIPALIDADES
 Departamento : CAJAMARCA
 Provincia : CAJABAMBA

Municipalidad	PIA	PIM	Avance %
MUNICIPALIDAD DISTRITAL DE CACHACHI	17,000	17,000	0.0

Fuente: Ministerio de Economía y Finanzas.

V. EVALUACIÓN DE DAÑOS:

Actualizado al 14 de enero de 2020, a las 15:55 horas.

UBICACIÓN	VIDA Y SALUD (FAMILIAS)	VIVIENDAS Y LOCALES PUBLICOS	SERVICIOS BASICOS	AGRICULTURA	
	AFECTADAS	VIVIENDAS AFECTADAS	RED DE AGUA POTABLE AFECTADOS (km)	ANIMALES PERDIDOS	AREA DE CULTIVO AFECTADO (ha)
DPTO. CAJAMARCA					
PROV. CAJABAMBA					
DIST. CACHACHI	20	20	2	197	13.1

Fuente: Dirección Desconcentrada del Indeci – Cajamarca.

VI. BIENES DE AYUDA HUMANITARIA:

Actualizado al 9 de enero de 2020, a las 16:45 horas

UBICACIÓN	OTROS
	AGUA (Lt)
	UNIDAD
DPTO. CAJAMARCA	
PROV. CAJABAMBA	
DIST. CACHACHI	800
TOTAL - UNIDAD	800
PESO - TM	

Fuente: Centro de Operaciones de Emergencia Regional de Cajamarca.

VII. ACCIONES:

Martes, 14 de enero de 2020

- ✓ El Centro de Operaciones de Emergencia Regional de Cajamarca, informó que:
 - Las familias afectadas, culminaron con la limpieza de sus viviendas.
 - Personal de la Agencia Agraria, culminó con la evaluación de daños en el área agrícola y brindó asistencia técnica a los pobladores de la zona afectada.
 - La emergencia ha sido atendida, se procede al cierre del reporte.



COEN

CENTRO DE
OPERACIONES DE
EMERGENCIA NACIONAL



FUENTE:

Dirección Desconcentrada del Indeci – Cajamarca.

Centro de Operaciones de Emergencia Regional de Cajamarca.

**Chorrillos, 14 de enero de 2020
COEN – INDECI**

Luis Antonio **COEN** **INDECI**
"Rica 21 mil. 80"
Evaluador (a) del Centro de Operaciones de Emergencia Nacional
Instituto de Defensa Civil

V.º B.º



Gral Brig (r) Ricardo SEIJAS DEL CASTILLO
Coordinador del Centro de Operaciones de Emergencia Nacional
Instituto Nacional de Defensa Civil

ANEXO:

1. Cronología de acciones.
2. Vistas fotográficas.

Elaborado por: C. Velásquez T.

Actualizado por: J. Uturnco C.

Distribución: Casa de Gobierno, PCM, Ministerios, Gobiernos Regionales y Locales.

CENTRO DE OPERACIONES DE EMERGENCIA NACIONAL

Av. El Sol, Cdra. 4 - Chorrillos, Lima – Perú.

Tel. +511 224-1685 • www.indeci.gob.pe

Facebook: <https://www.facebook.com/COENPeru> • Twitter: <https://twitter.com/COENPeru>



COEN

CENTRO DE
OPERACIONES DE
EMERGENCIA NACIONAL



ANEXO N° 1

Cronología de acciones

9/1/2020

- ✓ El Centro de Operaciones de Emergencia Regional de Cajamarca, informó que:
 - El jefe de la Oficina de Gestión del Riesgo de Desastres de la Municipalidad Distrital de Cachachi, realizó la evaluación de daños y análisis de necesidades.
 - La Agencia Agraria, realizó la evaluación de daños a los cultivos.
 - La municipalidad distrital de Cachachi, entregó bienes de ayuda humanitaria a las familias afectadas (agua).
 - Se ha creado un comité evaluador de daños y perjuicios integrados por la Autoridad Local del agua - ALA Crisnejas, Servicio Nacional de Sanidad Agraria - SENASA, Minera Shauindo, Municipalidad Distrital de Cachachi, Sub Prefectura Distrital de Cachachi.

1/1/2020

- ✓ La Directora de la Dirección Desconcentrada del Indeci – Cajamarca, informó que:
 - El jefe de la Oficina de Gestión del Riesgo de Desastres de la Municipalidad Distrital de Cachachi, realiza la evaluación de daños y análisis de necesidades.
 - El jefe de la oficina de GRD, coordina la entrega de bienes de ayuda humanitaria por parte del municipio.
 - Las personas afectadas conjuntamente con el personal de las municipalidades distritales y provinciales, vienen realizando los trabajos de limpieza y rehabilitación de las viviendas afectadas.
 - Personal de la Mina Shauindo, realiza los trabajos de recuperación del tramo de la red de agua afectada.
 - No se reportan daños a la vida y salud de las personas.



COEN

CENTRO DE
OPERACIONES DE
EMERGENCIA NACIONAL



ANEXO N° 2

Vistas Fotográficas

1 ENE 2020

Inundación afecta al distrito de Cachachi



Elaborado por: C. Velásquez T.

Distribución: Casa de Gobierno, PCM, Ministerios, Gobiernos Regionales y Locales.

CENTRO DE OPERACIONES DE EMERGENCIA NACIONAL

Av. El Sol, Cdra. 4 - Chorrillos, Lima – Perú.

Tel. +511 224-1685 • www.indeci.gob.pe

Facebook: <https://www.facebook.com/COENPeru> • Twitter: <https://twitter.com/COENPeru>

Actualizado por: J. Uturunco C.



COEN

CENTRO DE
OPERACIONES DE
EMERGENCIA NACIONAL



Elaborado por: C. Velásquez T.

Distribución: Casa de Gobierno, PCM, Ministerios, Gobiernos Regionales y Locales.

CENTRO DE OPERACIONES DE EMERGENCIA NACIONAL

Av. El Sol, Cdra. 4 - Chorrillos, Lima – Perú.

Tel. +511 224-1685 • www.indec.gov.pe

Facebook: <https://www.facebook.com/COENPeru> • Twitter: <https://twitter.com/COENPeru>

Actualizado por: J. Uturnco C.