

LOCALIDADES EXPUESTAS ANTE PRECIPITACIONES EN LA SIERRA CENTRO Y SUR

DIRECCIÓN DE PREPARACIÓN
SUB DIRECCIÓN DE SISTEMATIZACIÓN DE INFORMACIÓN SOBRE ESCENARIOS DE RIESGO DE DESASTRES - SIERD

Jueves, 06 de febrero de 2020

AVISO N°031 NIVEL 3 – SERVICIO NACIONAL DE METEOROLOGÍA E HIDROLOGÍA (SENAMHI)

El SENAMHI informa que, desde el **sábado 08 al lunes 10 de febrero del 2020**, se presentarán precipitaciones líquidas (lluvia) y sólidas (nieve, granizo y aguanieve) de moderada a fuerte intensidad acompañadas de descargas eléctricas y ráfagas de viento en la sierra centro y sur. Se prevén acumulados de lluvia entre **15 y 22 mm/día** en la sierra sur, y próximos a **20 mm/día** en la sierra centro. Se registrará granizada de forma aislada, principalmente en localidades por encima de los **3000 m.s.n.m.**, nevada localizada sobre los **4000 m.s.n.m.** y ráfagas de vientos cercanas a **30 km/h**. Se espera lluvia dispersa hacia la costa centro y sur de ligera intensidad.
Fuente: SENAMHI.

AVISO N°031 SERVICIO NACIONAL DE METEOROLOGÍA E HIDROLOGÍA (SENAMHI)

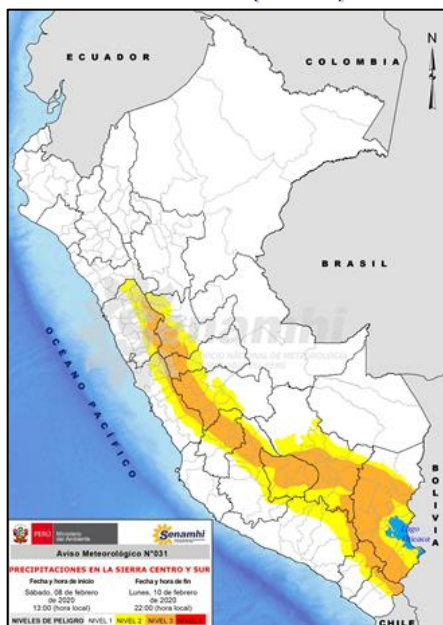

ELEMENTOS EXPUESTOS SEGÚN NIVEL DE PELIGRO

A continuación se muestra la tabla de elementos expuestos a peligros asociados a precipitaciones en la sierra centro y sur dentro de la zona de peligro nivel 3.

ELEMENTOS EXPUESTOS A PELIGRO NIVEL 3 ANTE PRECIPITACIONES EN LA SIERRA CENTRO Y SUR						
Regiones	Cantidad de Provincias	Cantidad de Distritos	Población	Cantidad de Viviendas	Cantidad de Centros de Salud	Cantidad de Centros Educativos
ANCASH	7	40	102,559	27,498	311	789
APURIMAC	7	77	383,302	112,917	409	1,449
AREQUIPA	2	5	1,631	699	5	17
AYACUCHO	6	42	398,106	104,158	277	922
CUSCO	13	93	909,463	238,105	286	1,092
HUANCAVELICA	6	64	290,744	83,420	623	1,956
HUANUCO	6	50	186,464	53,938	450	1,090
JUNIN	7	99	841,344	216,876	456	2,227
LIMA	7	20	14,834	3,200	35	98
MOQUEGUA	2	7	6,588	2,904	28	81
PASCO	2	19	149,809	35,778	175	604
PUNO	11	75	382,561	130,674	206	825
TACNA	3	5	1,947	635	17	25
Total general	79	596	3,669,352	1,010,802	3,278	11,175

ESCENARIO NACIONAL

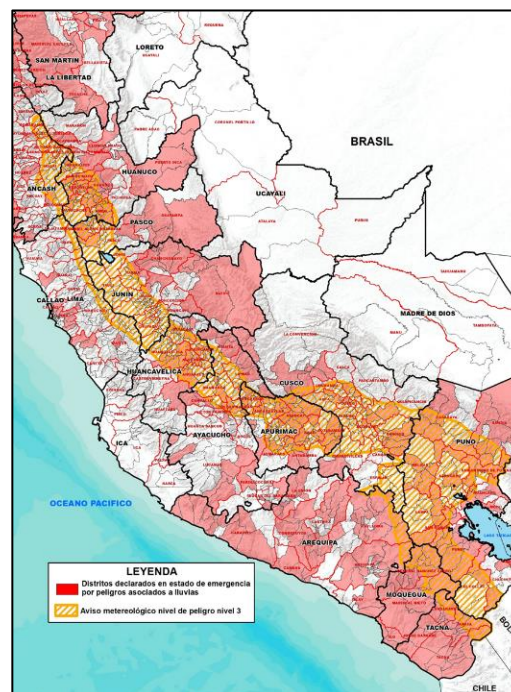

Gráfica de población expuesta a peligro nivel 3 ante precipitaciones en la sierra centro y sur, desde el sábado 08 al lunes 10 de febrero 2020. De acuerdo al aviso N°031-2020 SENAMHI.

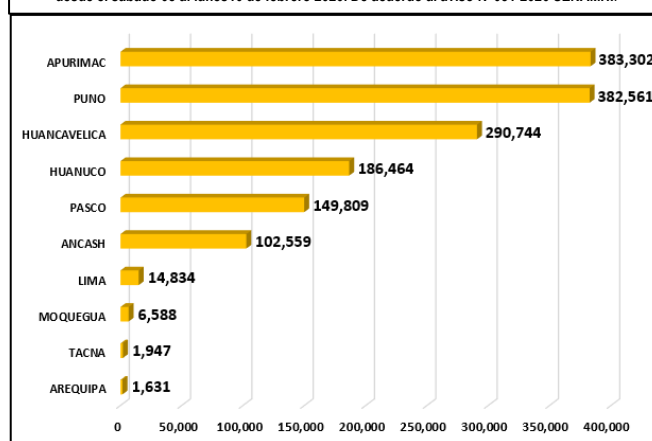

Conclusiones:

- Se ha identificado 79 provincias, 596 distritos, 3, 669,352 personas, 1, 010,802 viviendas, 3,278 centros de salud y 11,175 centros educativos expuestos ante peligros asociados a precipitaciones en la sierra centro y sur de nivel 3.

Recomendaciones a los Gobiernos Locales y Regionales:

- Fortalecer los grupos de trabajo y plataformas de defensa civil para la rápida respuesta ante una emergencia.
- Implementar y/o actualizar su Plan de Contingencia ante lluvias.
- Identificar las localidades más vulnerables de su jurisdicción, aquellas que han sido afectadas en emergencias pasadas. Implementar y/o fortalecer su COE.
- Mantener el stock de bienes de ayuda humanitaria para la atención de emergencias.
- Difundir la alerta oportunamente a las instituciones, entidades públicas y/o privadas y población.
- Identificar y señalar las rutas de evacuación y zonas seguras en caso de una inundación o movimientos en masa.
- Realizar limpieza y descolmatación de cunetas en las ciudades.



DISTRITOS EXPUESTOS A PELIGROS ASOCIADOS A PRECIPITACIONES EN LA SIERRA CENTRO Y SUR POR PELIGRO NIVEL
3

DEPARTAMENTO	PROVINCIA	DISTRITO	CENTRO POBLADO	POBLACION
ANCASH	ANTONIO RAYMONDI	ACZO	31	1,918
		CHACCHO	29	1,368
		CHINGAS	35	1,851
		LLAMELLIN	46	3,288
		MIRGAS	52	4,067
		SAN JUAN DE RONTOY	21	1,158
	BOLOGNESI	AQUIA	16	556
		HUALLANCA	121	6,468
		HUASTA	24	49
		PACLLON	5	85
	CARLOS F. FITZCARRALD	SAN LUIS	8	730
		SAN NICOLAS	36	3,131
		YAUYA	57	4,093
	HUARI	ANRA	17	1,362
		CAJAY	43	2,573
		CHAVIN DE HUANTAR	67	7,971
		HUACACHI	24	1,782
		HUACCHIS	16	1,427
		HUACHIS	51	3,307
		HUANTAR	21	2,571
		HUARI	45	9,178
		MASIN	28	1,361
		PAUCAS	20	1,561
		PONTO	39	2,642
		RAHUAPAMPA	10	705
		RAPAYAN	13	1,406
		SAN MARCOS	113	17,033
		SAN PEDRO DE CHANA	23	2,534
		UCO	21	1,301
	MARISCAL LUZURIAGA	CASCA	12	571
		ELEAZAR GUZMAN BARRON	8	1,326
		FIDEL OLIVAS ESCUDERO	27	1,908
		LLAMA	21	1,020
		MUSGA	27	977
		PISCOBAMBA	43	3,024
	POMABAMBA	PAROBAMBA	43	3,914
		POMABAMBA	4	109
		QUINUABAMBA	40	2,200
	RECUAY	CATAC	2	8
		TICAPAMPA	2	26
APURIMAC	ABANCAY	ABANCAY	52	69,028
		CHACOCHE	10	1,339
		CIRCA	67	1,866
		CURAHUASI	127	16,223
		HUANIPACA	64	2,886
		LAMBRAMA	66	3,002
		PICHIRHUA	82	2,774

APURIMAC	ABANCAY	SAN PEDRO DE CACHORA	45	2,541
		TAMBURCO	28	10,861
	ANDAHUAYLAS	ANDAHUAYLAS	41	42,268
		ANDARAPA	33	5,459
		HUANCARAMA	41	5,210
		HUANCARAY	47	2,843
		JOSÉ MARÍA ARGUEDAS	9	4,081
		KAQUIABAMBA	9	1,816
		KISHUARA	47	6,023
		PACOBAMBA	37	3,248
		PACUCHA	49	7,989
		SAN ANTONIO DE CACHI	1	21
		SAN JERONIMO	31	20,738
		SANTA MARIA DE CHICMO	48	8,152
		TALAVERA	64	18,509
		TURPO	18	1,795
	ANTABAMBA	EL ORO	14	552
		HUAQUIRCA	35	1,353
		JUAN ESPINOZA MEDRANO	2	2
		OROPESA	12	1,800
		PACHACONAS	20	1,054
		SABAINO	43	1,108
	AYMARAES	CAPAYA	15	580
		CARAYBAMBA	6	897
		CHALHUANCA	32	4,910
		CHAPIMARCA	44	1,893
		COLCABAMBA	8	693
		COTARUSE	4	35
		HUAYLLO	16	462
		JUSTO APU SAHUARAURA	52	735
		LUCRE	46	1,529
		POCOHUANCA	19	1,022
		SAÑAYCA	17	1,013
		SAN JUAN DE CHACÑA	15	769
		SORAYA	21	711
		TAPAIRIHUA	39	1,848
		TINTAY	54	2,272
		TORAYA	19	1,278
	YANACA	23	981	
	CHINCHEROS	ANCO-HUALLO	34	10,388
		CHINCHEROS	35	5,293
		COCHARCAS	28	1,728
		EL PORVENIR	9	1,728
		HUACCANA	67	6,634
		LOS CHANKAS	27	988
		OCOBAMBA	41	6,759
		ONGOY	26	2,344
RANRACANCHA		22	4,046	
ROCCHACC		17	2,689	
URANMARCA		25	2,650	

APURIMAC	COTABAMBAS	CHALLHUAHUACHO	99	14,525
		COTABAMBAS	50	3,886
		COYLLURQUI	71	6,586
		HAQUIRA	119	9,430
		MARA	57	5,848
		TAMBOBAMBA	110	10,381
	GRAU	CHUQUIBAMBILLA	91	5,023
		CURASCO	27	1,229
		CURPAHUASI	30	1,936
		GAMARRA	54	2,782
		HUAYLLATI	15	1,368
		MAMARA	16	858
		MICAELA BASTIDAS	16	935
		PATAYPAMPA	11	798
		PROGRESO	42	2,945
		SAN ANTONIO	12	272
		SANTA ROSA	9	560
		TURPAY	11	628
		VILCABAMBA	7	1,233
		VIRUNDO	10	663
AREQUIPA	AREQUIPA	SAN JUAN DE TARUCANI	54	425
	CAYLLOMA	CALLALLI	113	206
		CAYLLOMA	3	14
		SAN ANTONIO DE CHUCA	73	671
		TISCO	144	315
AYACUCHO	CANGALLO	CANGALLO	48	5,347
		CHUSCHI	5	3,840
		LOS MOROCHUCOS	87	7,463
		MARIA PARADO DE BELLIDO	5	280
	HUAMANGA	ACOCRO	52	7,403
		ACOS VINCHOS	41	4,383
		ANDRES AVELINO CACERES DORREGARAY	10	28,472
		AYACUCHO	23	99,427
		CARMEN ALTO	11	28,252
		CHIARA	53	5,698
		JESUS NAZARENO	12	18,492
		OCROS	75	5,373
		PACAYCASA	13	3,114
		QUINUA	41	5,083
		SAN JOSE DE TICLLAS	22	1,403
		SAN JUAN BAUTISTA	4	49,034
		SANTIAGO DE PISCHA	32	1,427
		SOCOS	40	5,952
		TAMBILLO	39	5,047
	VINCHOS	172	13,025	
	HUANTA	AYAHUANCO	14	997
		CHACA	23	2,162
		HUAMANGUILLA	35	4,162
HUANTA		53	39,517	
IGUAIN		30	2,667	

AYACUCHO	HUANTA	LURICOCHA	53	5,490
		SANTILLANA	41	3,712
		UCHURACCAY	23	1,870
	LA MAR	ANCHIHUAY	1	60
		ANCO	14	848
		CHILCAS	32	1,643
		LUIS CARRANZA	27	1,278
		SAN MIGUEL	71	10,326
		TAMBO	53	10,015
	VICTOR FAJARDO	COLCA	4	14
		HUANCAPI	1	62
	VILCAS HUAMAN	CARHUANCA	15	819
		CONCEPCION	43	1,577
		HUAMBALPA	23	1,238
		SAURAMA	9	1,038
VILCAS HUAMAN		57	6,370	
	VISCHONGO	39	3,726	
CUSCO	ACOMAYO	ACOMAYO	57	4,532
		ACOPIA	8	2,650
		ACOS	34	2,242
		MOSOC LLACTA	15	1,096
		POMACANCHI	64	7,206
		RONDOCAN	39	1,938
		SANGARARA	16	3,276
	ANTA	ANCAHUASI	40	6,784
		ANTA	56	21,674
		CACHIMAYO	14	2,382
		CHINCHAYPUJIO	95	4,026
		HUAROCONDO	66	4,533
		LIMATAMBO	107	7,255
		MOLLEPATA	91	3,111
		PUCYURA	19	2,990
	ZURITE	26	3,451	
	CALCA	CALCA	52	19,622
		COYA	19	3,443
		LAMAY	47	4,504
		LARES	1	19
		PISAC	32	9,884
		SAN SALVADOR	30	5,232
		TARAY	19	4,312
	CANAS	KUNTURKANKI	10	447
		LANGUI	19	773
		LAYO	41	2,539
		PAMPAMARCA	9	1,838
		QUEHUE	16	937
		TUPAC AMARU	35	2,523
		YANAOCA	64	8,659
CANCHIS	CHECACUPE	67	4,720	
	COMBAPATA	62	4,587	
	MARANGANI	56	9,600	

CUSCO	CANCHIS	PITUMARCA	179	7,170
		SAN PABLO	52	4,224
		SAN PEDRO	19	2,617
		SICUANI	269	57,827
		TINTA	23	5,029
	CHUMBIVILCAS	CAPACMARCA	68	3,866
		CHAMACA	129	6,162
		COLQUEMARCA	118	6,897
		LIVITACA	136	9,376
		LLUSCO	84	3,990
		QUIÑOTA	76	3,572
		SANTO TOMAS	21	1,013
		VELILLE	22	531
	CUSCO	CCORCA	19	2,246
		CUSCO	32	114,630
		POROY	16	2,436
		SAN JERONIMO	24	57,075
		SAN SEBASTIAN	14	112,536
		SANTIAGO	22	94,756
		SAYLLA	18	5,368
		WANCHAQ	1	58,541
	ESPINAR	ALTO PICHIGUA	75	1,934
		CONDOROMA	125	870
		COPORAQUE	4	36
		ESPINAR	131	4,454
		OCORURO	118	1,019
		PALLPATA	174	4,823
		PICHIGUA	61	2,281
		SUYCKUTAMBO	30	287
	LA CONVENCION	SANTA TERESA	21	565
	PARURO	ACCHA	41	3,028
		CCAPI	26	3,079
		COLCHA	11	963
		HUANOQUITE	59	4,867
		OMACHA	67	5,443
		PACCARITAMBO	34	2,032
		PARURO	56	3,205
		PILLPINTO	7	1,026
		YAUQUISQUE	29	1,924
	PAUCARTAMBO	CAICAY	28	2,716
		COLQUEPATA	9	1,086
		HUANCARANI	32	6,911
	QUISPICANCHI	ANDAHUAYLILLAS	21	5,797
		CCARHUAYO	36	1,790
		CCATCA	96	12,688
		CUSIPATA	39	4,221
		HUARO	33	4,505
LUCRE		45	4,606	
MARCAPATA		108	1,745	
OCONGATE		159	15,223	

CUSCO	QUISPICANCHI	OROPESA	18	9,444
		QUIQUIJANA	77	10,336
		URCOS	50	10,614
	URUBAMBA	CHINCHERO	45	10,477
		HUAYLLABAMBA	34	5,499
		MACHUPICCHU	3	123
		MARAS	38	5,946
		OLLANTAYTAMBO	71	7,948
		URUBAMBA	32	20,082
		YUCAY	2	3,223
HUANCAVELICA	ACOBAMBA	ACOBAMBA	53	8,980
		ANDABAMBA	35	3,223
		ANTA	53	4,540
		CAJA	34	1,842
		MARCAS	22	1,529
		PAUCARA	66	10,415
		POMACOCHA	29	2,829
		ROSARIO	49	4,850
	ANGARAES	ANCHONGA	48	7,115
		CALLANMARCA	8	625
		CCOCHACCASA	29	2,956
		CHINCHO	27	943
		CONGALLA	72	3,544
		HUANCA-HUANCA	20	1,337
		HUAYLLAY GRANDE	5	1,111
		JULCAMARCA	17	1,736
		LIRCAY	207	22,781
		SAN ANTONIO DE ANTAPARCO	16	2,323
		SANTO TOMAS DE PATA	31	1,436
		SECCLLA	27	3,090
	CASTROVIRREYNA	SANTA ANA	2	10
	CHURCAMP	ANCO	84	5,368
		CHINCHIHUASI	36	1,798
		CHURCAMP	48	5,088
		COSME	31	2,832
		EL CARMEN	45	2,429
		LA MERCED	8	1,078
		LOCROJA	26	3,372
		PACHAMARCA	42	1,726
		PAUCARBAMBA	60	4,346
		SAN MIGUEL DE MAYOCC	10	745
		SAN PEDRO DE CORIS	32	3,445
	HUANCAVELICA	ACOBAMBILLA	31	1,802
		ACORIA	164	17,800
		ASCENSION	30	15,450
		CONAYCA	11	851
		CUENCA	48	1,137
		HUACHOCOLPA	33	1,565
		HUANCAVELICA	66	39,756
		HUANDO	95	6,037

HUANCAVELICA	HUANCAVELICA	HUAYLLAHUARA	18	637
		IZCUCHACA	9	846
		LARIA	37	746
		MANTA	50	953
		MARISCAL CACERES	2	509
		MOYA	18	982
		NUEVO OCCORO	99	1,686
		PALCA	51	2,005
		PILCHACA	12	500
		VILCA	43	1,891
		YAULI	111	19,237
	TAYACAJA	ÑAHUIMPUQUIO	10	1,480
		ACOSTAMBO	54	3,266
		ACRAQUIA	31	3,522
		AHUAYCHA	35	3,873
		COLCABAMBA	118	10,721
		DANIEL HERNANDEZ	33	9,081
		HUARIBAMBA	22	2,981
		PAMPAS	27	10,061
		PAZOS	30	5,159
		PICHOS	7	1,123
		QUICHUAS	43	3,945
HUANUCO	AMBO	SALCABAMBA	2	167
		SANTIAGO DE TUCUMA	11	1,533
		AMBO	72	20,725
		CAYNA	88	2,502
		COLPAS	53	1,731
		CONCHAMARCA	35	2,760
		HUACAR	133	7,449
		SAN FRANCISCO	19	1,561
	SAN RAFAEL	89	8,928	
	TOMAY KICHWA	15	2,573	
	DOS DE MAYO	CHUQUIS	68	3,364
		LA UNION	32	6,634
		MARIAS	80	3,287
		PACHAS	127	5,393
		QUIVILLA	44	1,228
		RIPAN	84	5,320
		SHUNQUI	43	1,696
		SILLAPATA	66	1,814
	YANAS	61	2,238	
	HUAMALIES	CHAVIN DE PARIARCA	79	3,793
		JACAS GRANDE	142	5,603
		LLATA	127	13,403
MIRAFLORES		31	3,127	
PUÑOS		76	4,062	
PUNCHAO		14	2,009	
SINGA		21	3,129	
TANTAMAYO	27	1,161		
HUANUCO	CHURUBAMBA	3	60	

HUANUCO	HUANUCO	HUANUCO	11	403
		MARGOS	68	4,364
		PILLCO MARCA	21	8,106
		QUISQUI	55	3,453
		SAN FRANCISCO DE CAYRAN	51	4,788
		SAN PEDRO DE CHAULAN	110	2,789
		SANTA MARIA DEL VALLE	24	1,360
		YACUS	22	5,296
		YARUMAYO	24	1,545
	LAURICOCHA	BAÑOS	86	1,956
		JESUS	211	4,193
		JIVIA	40	1,011
		QUEROPALCA	36	1,009
		RONDOS	124	3,595
		SAN FRANCISCO DE ASIS	49	1,296
		SAN MIGUEL DE CAURI	284	5,853
	YAROWILCA	APARICIO POMARES	56	4,735
		CAHUAC	27	1,156
		CHACABAMBA	39	1,110
		CHAVINILLO	71	4,789
		CHORAS	35	2,024
JACAS CHICO		24	1,110	
OBAS		100	3,845	
PAMPAMARCA		43	1,128	
JUNIN	CHUPACA	AHUAC	24	6,267
		CHONGOS BAJO	28	4,537
		CHUPACA	11	20,341
		HUACHAC	9	2,948
		HUAMANCACA CHICO	5	8,766
		SAN JUAN DE ISCOS	12	2,228
		SAN JUAN DE JARPA	11	2,658
		TRES DE DICIEMBRE	1	2,665
		YANACANCHA	22	2,578
	CONCEPCION	ACO	4	1,642
		CHAMBARA	20	2,550
		CONCEPCION	9	15,428
		HEROINAS TOLEDO	16	972
		MANZANARES	4	1,478
		MATAHUASI	12	5,537
		MITO	6	1,382
		NUEVE DE JULIO	6	2,287
		ORCOTUNA	4	4,738
		SAN JOSE DE QUERO	16	5,398
		SANTA ROSA DE OCOPA	5	1,983
	HUANCAYO	CARHUACALLANGA	1	506
		CHACAPAMPA	15	959
		CHICCHE	11	741
		CHILCA	5	91,851
		CHONGOS ALTO	38	1,484
		CHUPURO	8	1,946

JUNIN	HUANCAYO	COLCA	11	1,017
		CULLHUAS	15	1,335
		EL TAMBO	15	166,359
		HUACRAPUQUIO	4	1,366
		HUALHUAS	1	5,251
		HUANCAN	5	24,830
		HUANCAYO	5	119,965
		HUASICANCHA	12	829
		HUAYUCACHI	3	9,800
		INGENIO	12	2,291
		PILCOMAYO	1	20,055
		PUCARA	18	4,748
		QUICHUAY	11	1,852
		QUILCAS	36	3,880
		SAÑO	2	5,512
		SAN AGUSTIN	10	15,281
		SAN JERONIMO DE TUNAN	1	11,601
		SAPALLANGA	13	21,096
		SICAYA	9	16,932
		VIQUES	3	2,639
	JAUJA	ACOLLA	15	6,077
		APATA	31	4,235
		ATAURA	2	1,264
		CANCHAYLLO	10	1,601
		CURICACA	19	1,410
		EL MANTARO	3	2,598
		HUAMALI	6	1,646
		HUARIPAMPA	3	1,000
		HUERTAS	10	2,041
		JANJAILLO	15	558
		JAUJA	2	17,908
		JULCAN	1	745
		LEONOR ORDOÑEZ	7	1,553
		LLOCLLAPAMPA	14	1,143
		MARCO	5	1,451
		MASMA	9	1,732
		MASMA CHICCHE	9	732
		MOLINOS	8	892
		MUQUI	2	1,017
		MUQUIYAUYO	3	2,335
		PACA	5	892
		PACCHA	13	1,450
PANCAN	4	1,226		
PARCO	8	1,153		
POMACANCHA	15	1,427		
RICRAN	14	1,039		
SAN LORENZO	5	2,538		
SAN PEDRO DE CHUNAN	2	702		
SAUSA	1	3,060		
SINCOS	20	4,056		

JUNIN	JAUJA	TUNAN MARCA	5	1,038
		YAULI	19	1,095
		YAUYOS	5	8,992
	JUNIN	CARHUAMAYO	41	6,638
		JUNIN	127	10,976
		ONDORES	92	1,236
		ULCUMAYO	27	1,802
	TARMA	ACOBAMBA	33	7,915
		HUARICOLCA	11	1,899
		HUASAHUASI	14	1,232
		LA UNION	15	3,514
		PALCAMAYO	49	3,438
		SAN PEDRO DE CAJAS	16	2,729
		TAPO	2	685
		TARMA	65	47,775
	YAULI	CHACAPALPA	77	687
		HUAY-HUAY	57	1,947
		LA OROYA	37	14,021
		MARCAPOMACOCHA	66	835
		MOROCOCHA	12	5,155
PACCHA		46	1,633	
SANTA BARBARA DE CARHUACAYA		91	1,104	
SANTA ROSA DE SACCO		12	8,977	
SUITUCANCHA		96	690	
YAULI		39	5,341	
LIMA	CAJATAMBO	CAJATAMBO	6	31
	CANTA	HUAROS	22	48
	HUARAL	ATAVILLOS ALTO	6	173
		PACARAOS	10	414
		SANTA CRUZ DE ANDAMARCA	4	394
	HUARACHIRI	CAMPOMA	3	6
		CHICLA	20	3,826
		HUARACHIRI	2	6
		SAN JUAN DE TANTARANCHE	5	137
		SAN LORENZO DE QUINTI	18	40
		SAN MATEO	20	3,914
	HUAURA	SANTA LEONOR	6	15
	OYON	OYON	65	2,058
	YAUYOS	ALIS	6	1,534
		HUANCAYA	5	596
		LARAOS	17	110
MIRAFLORES		3	194	
TANTA		8	507	
TOMAS		8	520	
VITIS		8	311	
MOQUEGUA	GENERAL SANCHEZ CERRO	CHOJATA	27	588
		ICHUÑA	141	2,901
		LLOQUE	21	570
		UBINAS	43	923
		YUNGA	18	864

MOQUEGUA	MARISCAL NIETO	CARUMAS	132	729
		SAN CRISTOBAL	5	13
PASCO	DANIEL ALCIDES CARRION	CHACAYAN	41	2,006
		GOYLLARISQUIZGA	7	1,535
		PAUCAR	44	1,776
		SAN PEDRO DE PILLAO	43	1,348
		SANTA ANA DE TUSI	128	21,217
		TAPUC	11	2,426
		VILCABAMBA	44	1,939
		YANAHUANCA	294	11,333
	PASCO	CHAUPIMARCA	4	25,627
		HUARIACA	34	6,925
		HUAYLLAY	178	9,577
		NINACACA	64	2,991
		PALLANCHACRA	35	1,738
		SAN FCO.DE ASIS DE YARUSYAC	51	4,459
		SIMON BOLIVAR	132	12,663
		TICLACAYAN	99	2,910
		TINYAHUARCO	19	6,755
		VICCO	39	3,392
		YANACANCHA	52	29,192
		PUNO	AZANGARO	ACHAYA
ARAPA	77			7,020
ASILLO	148			14,484
AZANGARO	145			30,070
CAMINACA	17			1,539
CHUPA	47			6,475
JOSE DOMINGO CHOQUEHUANCA	21			4,462
MUÑANI	47			6,445
POTONI	60			3,939
SAMAN	25			5,276
SAN ANTON	70			7,298
SAN JOSE	75			4,818
SAN JUAN DE SALINAS	63			2,841
SANTIAGO DE PUPUJA	49			4,407
TIRAPATA	25		2,731	
CARABAYA	AJOYANI		77	2,138
	AYAPATA		19	5,499
	COASA		40	5,393
	CORANI		130	4,240
	CRUCERO		168	9,108
	ITUATA		75	3,628
	MACUSANI		110	12,664
	OLLACHEA		34	5,921
	USICAYOS		121	8,940
CHUCUITO	HUACULLANI		8	644
	PISACOMA		181	7,995
EL COLLAO	CAPAZO		42	1,130
	CONDURIRI		37	2,337
	ILAVE		21	1,109

PUNO	EL COLLAO	SANTA ROSA	77	3,529
	HUANCANE	COJATA	26	654
		HUANCANE	56	3,877
		HUATASANI	41	3,016
		INCHUPALLA	7	89
	LAMPA	CABANILLA	93	5,352
		CALAPUJA	29	1,585
		LAMPA	55	11,206
		NICASIO	26	2,360
		OCUVIRI	355	2,237
		PALCA	33	1,817
		PARATIA	15	2,732
		PUCARA	58	5,306
		SANTA LUCIA	96	7,028
		VILAVILA	47	1,233
	MELGAR	ANTAUTA	86	5,359
		AYAVIRI	148	24,452
		CUPI	78	1,986
		LLALLI	73	2,532
		MACARI	149	6,947
		NUÑO	188	8,450
		ORURILLO	157	7,651
		SANTA ROSA	84	6,197
		UMACHIRI	65	3,564
	PUNO	ACORA	60	1,657
		ATUNCOLLA	2	144
		MAÑAZO	119	5,144
		PICHACANI	91	5,073
		PUNO	7	76
		SAN ANTONIO	77	2,413
		TIQUILLACA	37	502
		VILQUE	47	2,742
	SAN ANTONIO DE PUTINA	ANANEA	81	12,615
		PEDRO VILCA APAZA	53	1,909
		PUTINA	33	13,863
		QUILCAPUNCU	12	456
		SINA	32	1,525
	SAN ROMAN	CABANA	91	4,833
		CABANILLAS	39	4,567
		JULIACA	19	2,948
		SAN MIGUEL	2	519
	SANDIA	CUYOCUYO	42	5,024
		LIMBANI	20	2,122
		PATAMBUCO	27	3,845
		PHARA	35	3,810
		QUIACA	22	2,120
		SANDIA	40	10,118
TACNA	CANDARAVE	CANDARAVE	34	223
	TACNA	PALCA	57	809
	TARATA	SUSAPAYA	31	63

TACNA	TARATA	TARATA	77	816
		TICACO	21	36

FUENTE: INEI 2017