

REPORTE COMPLEMENTARIO N° 4336 - 1/12/2020 / COEN - INDECI / 16:50 HORAS
(Reporte N° 4)

ATENDIDO

VIENTOS FUERTES EN EL DISTRITO DE ROSARIO - HUANCAVELICA

I. HECHOS:

El 23 de noviembre de 2020, a las 14:00 horas, se registraron vientos fuertes que causaron daños a una vivienda (voladura de techo) en el centro poblado de Toro Rumi, distrito de Rosario, provincia de Acobamba.

El 25 de noviembre de 2020, a las 13:00 horas, se registraron vientos fuertes que causaron daños a una vivienda (voladura de techo) en la comunidad de Santa Rosa, distrito de Rosario, provincia de Acobamba.

II. UBICACIÓN:

DEPARTAMENTO	PROVINCIA	DISTRITO	CENTRO POBLADO
HUANCAVELICA	ACOBAMBA	ROSARIO	TOTO RUMI
			COMUNIDAD
			SANTA ROSA

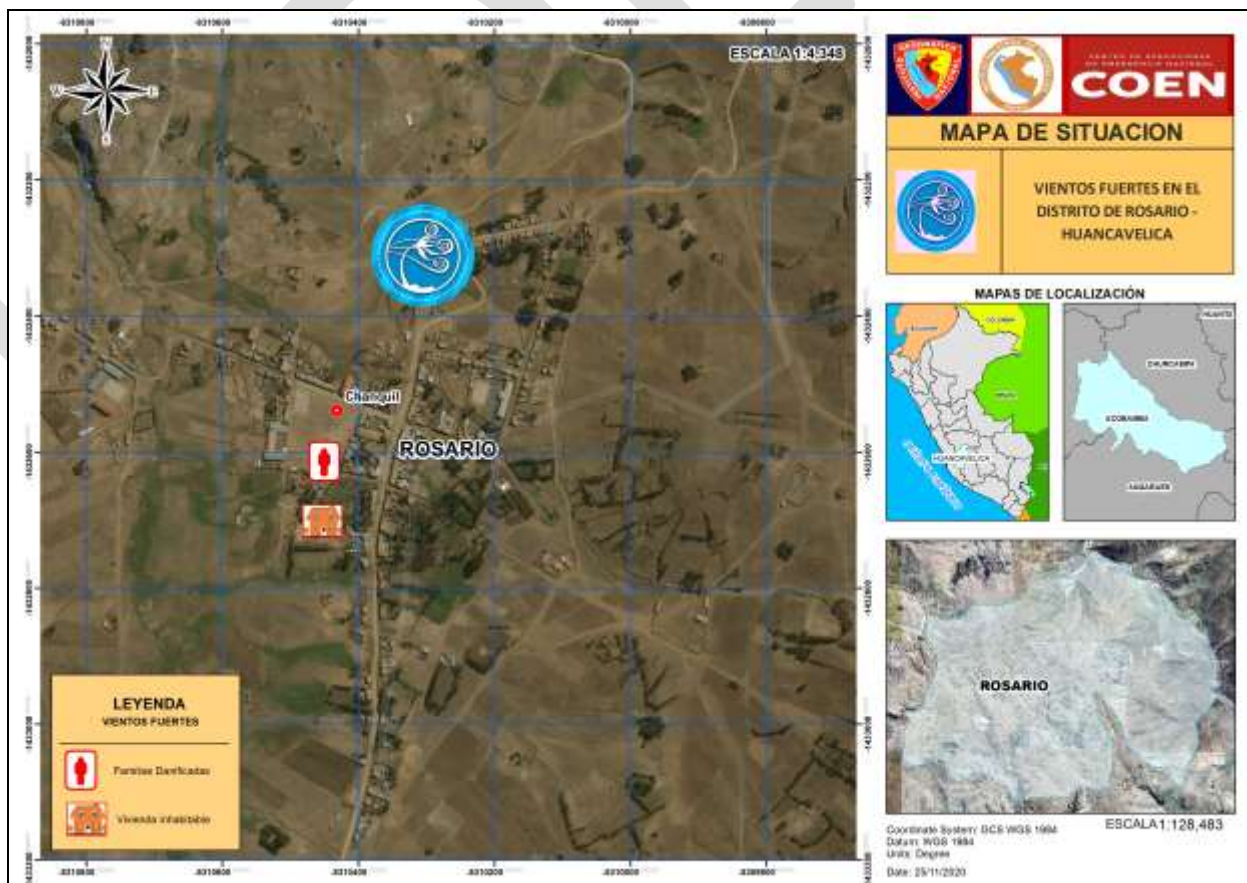

III. EVALUACIÓN DE DAÑOS:

Actualizado al 1 de diciembre del 2020, a las 16:45 horas

UBICACIÓN	VIDA Y SALUD		VIVIENDAS Y LOCALES PUBLICOS	
	PERSONAS DAMNIFICADAS	PERSONAS AFECTADAS	VIVIENDA INHABITABLE	VIVIENDA AFECTADA
DPTO. HUANCAMELICA				
PROV. ACOBAMBA				
DIST. ROSARIO	4	6	1	1

Fuente: Centro de Operaciones de Emergencia Regional de Huancavelica.

IV. ACCIONES DE RESPUESTA Y REHABILITACIÓN:

Martes, 1 de diciembre del 2020

Regional

GORE - Huancavelica

- ✓ Centro de Operaciones de Emergencia Regional de Huancavelica informó que:
 - Las familias afectadas culminaron con la rehabilitación de las viviendas.
 - No se realizará la entrega de bienes de ayuda humanitaria complementaria.
 - Se procede al cierre de la emergencia.

FUENTE:

- Centro de Operaciones de Emergencia Regional de Huancavelica.
- Oficina de Gestión del Riesgo de Desastres de la Municipalidad Distrital de Rosario.
- Reporte Complementario N° 4326 - 30/11/2020 / COEN - INDECI / 17:15 HORAS (Reporte N° 3)

Chorrillos, 1 de diciembre de 2020

COEN - INDECI

V.° B.°



Gral Brig ROLANDO G. CAPUCHO CÁRDENAS
 COORDINADOR
 Centro de Operaciones de Emergencia Nacional
 Instituto Nacional de Defensa Civil



JULISSA NOEMÍ LLONTOP PRECIADO
 Economista CEL
 Evaluador del Centro de Operaciones de Emergencia Nacional
 Instituto Nacional de Defensa Civil

Elaborado por: N. Paredes H.

Elaborado por: J. Llontop P.

ANEXO:

1. Recursos de Respuesta y Rehabilitación.
2. Cronología de acciones de Respuesta y Rehabilitación.
3. Vistas fotográficas.

ANEXO (1)

RECURSOS DE RESPUESTA Y REHABILITACIÓN

1. AVANCE DE EJECUCIÓN PRESUPUESTAL:

Fecha de la Consulta: 01 de diciembre del 2020

Categoría Presupuestal 0068: REDUCCION DE VULNERABILIDAD Y ATENCION DE EMERGENCIAS POR DESASTRES

Nivel de Gobierno M: GOBIERNOS LOCALES

Gob.Loc./Mancom. M: MUNICIPALIDADES

Departamento 09: HUANCVELICA

Provincia 0902: ACOBAMBA

Municipalidad	PIA	PIM	Avance %
MUNICIPALIDAD DISTRITAL DE ROSARIO		200,008	85.2

Fuente: Ministerio de Economía y Finanzas.

2. BIENES DE AYUDA HUMANITARIA:

Actualizado al 28 de noviembre de 2020, a las 10:10 horas

UBICACIÓN	ABRIGO		ENSERES
	COLCHONES	FRAZADAS	BOTAS DE JEBE
	UNIDAD	UNIDAD	PARES
DPTO. HUANCVELICA			
PROV. ACOBAMBA			
DIST. ROSARIO	1	5	4
TOTAL - UNIDAD	1	5	1
PESO - TM	0.02		

Fuente: Oficina de Gestión del Riesgo de Desastres de la Municipalidad Distrital de Rosario.

ANEXO (2)**CRONOLOGÍA DE ACCIONES DE RESPUESTA Y REHABILITACIÓN****30/11/2020** **Local****Municipalidad distrital de Rosario**

- ✓ El jefe de La Oficina de Gestión del Riesgo de Desastres de la Municipalidad Distrital de Rosario informó que:
 - La Municipalidad Provincial de Acobamba aún no ha confirmado el apoyo con bienes de ayuda humanitaria para el centro poblado Toro Rumi.
 - La Municipalidad Distrital de Rosario no cuenta con los recursos económicos necesarios para brindar el apoyo a las familias afectadas y damnificadas.
 - No se reportan daños a la vida y la salud de las personas.

25/11/2020 **Local****Municipalidad distrital de Rosario**

- ✓ El jefe de La Oficina de Gestión del Riesgo de Desastres de la Municipalidad Distrital de Rosario informó que:
 - Se brindó bienes de ayuda humanitaria a las personas afectadas de la comunidad de Santa Rosa.
 - Han solicitado a la provincia de Acobamba, el apoyo con bienes de ayuda humanitaria para el centro poblado Toro Rumi.

 Regional**23:45 Horas****GORE Huancavelica**

- ✓ El Centro de Operaciones de Emergencia Regional de Huancavelica, a través de su Reporte Complementario N° 440.25-11-2020/COER-HVCA/19:00 Horas, informó que:
 - El jefe de la Oficina de Gestión del Riesgo de Desastres de la Municipalidad Distrital de Rosario realizara la evaluación de daños y análisis de necesidades complementarias.

10:30 Horas**GORE Huancavelica**

- ✓ El Centro de Operaciones de Emergencia Regional de Huancavelica, a través de su Reporte Complementario N° 42624-11-2020/COER-HVCA/10:00 Horas, informó que:

- El jefe de la Oficina de Gestión del Riesgo de Desastres de la Municipalidad Distrital de Rosario realizó la evaluación de daños y análisis de necesidades, asimismo se coordina la entrega de bienes de ayuda humanitaria.
- Las personas pernoctan en las viviendas de sus vecinos.

INDECI

ANEXO (2)

VISTAS FOTOGRÁFICAS

25 NOV 2020

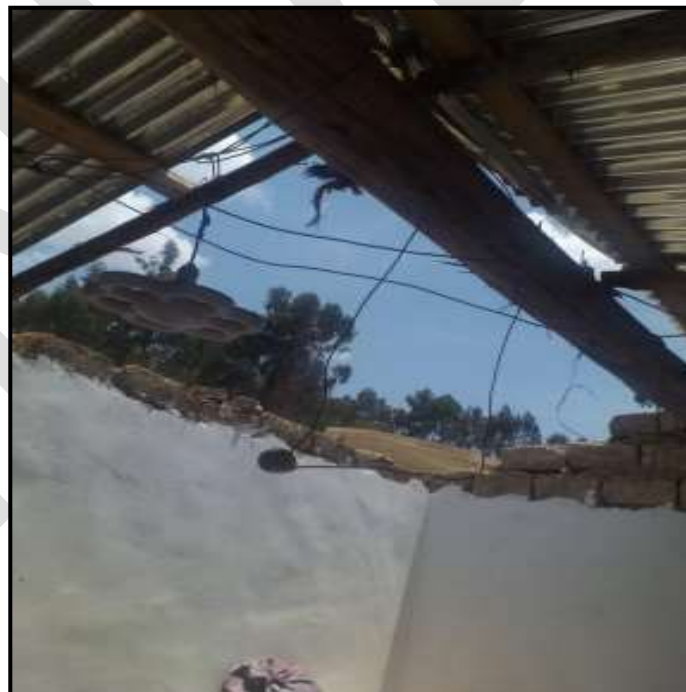

23 NOV 2020

