

REPORTE COMPLEMENTARIO N° 4423 - 7/12/2020 / COEN - INDECI / 17:40 HORAS
(Reporte N° 1)

ATENDIDA

INCENDIO URBANO EN EL DISTRITO DE TUMAN - LAMBAYEQUE

I. HECHOS:

El 3 de diciembre de 2020, a las 00:30 horas, se produjo un incendio urbano que causó daños a una vivienda en el centro poblado El Triunfo, distrito de Tuman, provincia de Chiclayo.

II. UBICACIÓN:

DEPARTAMENTO	PROVINCIA	DISTRITO	CENTRO POBLADO
LAMBAYEQUE	CHICLAYO	TUMAN	EL TRIUNFO

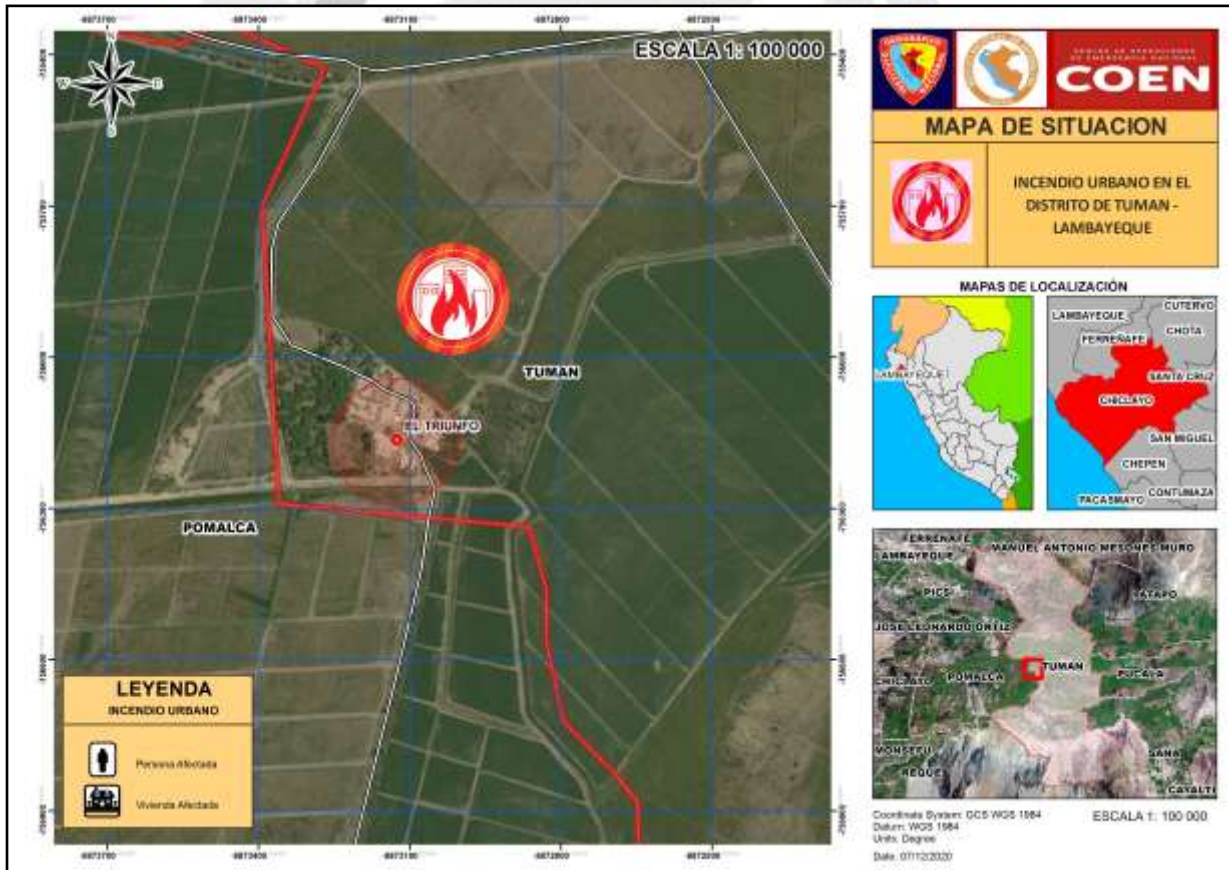

Distribución: A los tres niveles de Gobierno (Nacional, Regional y Local).

CENTRO DE OPERACIONES DE EMERGENCIA NACIONAL

Av. El Sol, Cdra. 4 - Chorrillos, Lima – Perú.

Tel. +511 224-1685 • www.indeci.gob.pe

Facebook: <https://www.facebook.com/COENPeru> • Twitter: <https://twitter.com/COENPeru>

III. EVALUACIÓN DE DAÑOS:

Actualizado al 7 de diciembre de 2020, a las 17:40 horas.

UBICACIÓN	VIDA Y SALUD	VIVIENDAS Y LOCALES PUBLICOS
	PERSONAS DAMNIFICADAS	VIVIENDA INHABITABLE
DPTO. LAMBAYEQUE		
PROV. CHICLAYO		
DIST. TUMAN	5	1

Fuente: Centro de Operaciones de Emergencia Regional de Lambayeque.

IV. ACCIONES DE RESPUESTA Y REHABILITACIÓN:

Lunes, 7 de diciembre de 2020

Regional

COER Lambayeque

- ✓ El Centro de Operaciones de Emergencia Regional de Lambayeque, a través de su Reporte Complementario N° 057 - Incendio Urbano / Tumán - Lambayeque del 07/12/2020, informó que:
 - El jefe de la Oficina de Gestión del Riesgo de Desastres de la Municipalidad Distrital de Tumán culminó con la evaluación de daños y análisis de necesidades.
 - El Gobierno Regional de Lambayeque entregó bienes de ayuda humanitaria (techo, abrigo, enseres y herramientas) a la Municipalidad Distrital de Tumán, quien los distribuyó entre las personas damnificadas.
 - La emergencia ha sido atendida, se solicita el cierre del reporte.

FUENTE:

- Centro de Operaciones de Emergencia Regional de Lambayeque.
- Reporte Preliminar N° 1936 - 5/12/2020 / COEN - INDECI / 15:50 Horas.

Chorrillos, 7 de diciembre de 2020

COEN - INDECI

V.°B.°



Gral Brig ROLANDO G. CAPUCHO CÁRDENAS
 COORDINADOR
 Centro de Operaciones de Emergencia Nacional
 Instituto Nacional de Defensa Civil



ING. CARLOSA CORTEZ CESPEDES
 Evaluador del Centro de Operaciones de Emergencia Nacional
 Instituto Nacional de Defensa Civil

Elaborado por: L. Sánchez H.

Actualizado por: C. Velásquez T.

ANEXO:

1. Recursos de Respuesta y Rehabilitación.
2. Cronología de acciones de Respuesta y Rehabilitación.
3. Vistas fotográficas.

Distribución: A los tres niveles de Gobierno (Nacional, Regional y Local).

CENTRO DE OPERACIONES DE EMERGENCIA NACIONAL

Av. El Sol, Cdra. 4 - Chorrillos, Lima – Perú.

Tel. +511 224-1685 • www.indeci.gob.pe

Facebook: <https://www.facebook.com/COENPeru> • Twitter: <https://twitter.com/COENPeru>

ANEXO (1)

RECURSOS DE RESPUESTA Y REHABILITACIÓN

1. AVANCE DE EJECUCIÓN PRESUPUESTAL:

Fecha de la Consulta: 07-diciembre-2020
 REDUCCION DE VULNERABILIDAD Y ATENCION DE EMERGENCIAS POR DESASTRES
 Nivel de Gobierno M: GOBIERNOS LOCALES
 Gob.Loc./Mancom. M: MUNICIPALIDADES
 Departamento: LAMBAYEQUE
 Provincia: CHICLAYO

Municipalidad	PIA	PIM	Avance %
MUNICIPALIDAD DISTRITAL DE TUMAN	23,200	237,289	96.5

Fuente: Ministerio de Economía y Finanzas.

2. BIENES DE AYUDA HUMANITARIA:

Entregada por el Gobierno Regional de Lambayeque:

Actualizado al 7 de diciembre de 2020, a las 17:40 horas.

UBICACIÓN	TECHO		ABRIGO				
	CALAMINAS	TRIPLAY	CAMAS	SABANAS	COLCHONES	FRAZADAS	ZAPATILLAS (pares)
	UNIDAD	UNIDAD	UNIDAD	UNIDAD	UNIDAD	UNIDAD	UNIDAD
DPTO. LAMBAYEQUE							
PROV. CHICLAYO							
DIST. TUMÁN	30	14	5	5	5	5	2
TOTAL - UNIDAD	30	14	5	5	5	5	2
PESO POR TIPO X (TM)	0.17		0.07				

UBICACIÓN	ABRIGO		ENSERES				
	PANTALON	BIDONES	BATEA	BALDES	COCINA DE MESA (02 HORNILLAS)	CUCHARA	CUCHILLO
	UNIDAD	UNIDAD	UNIDAD	UNIDAD	UNIDAD	UNIDAD	UNIDAD
DPTO. LAMBAYEQUE							
PROV. CHICLAYO							
DIST. TUMÁN	4	1	1	2	1	5	1
TOTAL - UNIDAD	4	1	1	2	1	5	1
PESO - TM	0.28						

UBICACIÓN	ENSERES				HERRAMIENTAS		
	OLLAS Nº 26	PLATOS HONDOS	PLATOS TENDIDOS	VASOS	BARRETAS	CLAVOS	PALAS
	UNIDAD	UNIDAD	UNIDAD	UNIDAD	UNIDAD	KG	UNIDAD
DPTO. LAMBAYEQUE							
PROV. CHICLAYO							
DIST. TUMÁN	1	5	5	5	1	1.3	1
TOTAL - UNIDAD	1	5	5	5	1	1.3	1
PESO POR TIPO X (TM)	0.01				0.02		
PESO - TM	0.28						

Fuente: Centro de Operaciones de Emergencia Regional de Lambayeque.

ANEXO (2)

CRONOLOGÍA DE ACCIONES DE RESPUESTA Y REHABILITACIÓN

5/12/2020

Regional

COER Lambayeque

- ✓ El Centro de Operaciones de Emergencia Regional de Lambayeque en su Reporte Complementario N° 054 – INCEDIO URBANO –TUMAN – LAMBAYEQUE – 05/12/2020 / 11:00 horas, informó que:
 - Personal de la comisaria PNP Pomalca con apoyo de los pobladores de la zona lograron extinguir el fuego.
 - El jefe de la Oficina de Gestión del Riesgo de Desastres de la Municipalidad Distrital de Tumán realizó la evaluación de daños y análisis de necesidades, con el fin de ser ingresado al Sistema de Información Nacional para la Respuesta y Rehabilitación, asimismo coordina con el Gobierno Regional de Lambayeque el apoyo con bienes de ayuda humanitaria a la familia damnificada.
 - La familia damnificada se encuentra alojada en vivienda de un vecino
 - No se registra daños a la vida y salud de las personas.

ANEXO (3)

VISTAS FOTOGRÁFICAS

3 DIC 2020

Incendio urbano en el distrito de Tumán

