

**REPORTE DE PELIGRO INMINENTE N° 020 - 22/1/2021 / COEN - INDECI / 15:30 HORAS  
(Reporte N° 1)**

# PELIGRO INMINENTE POR DESLIZAMIENTO EN EL DISTRITO DE CAJARURO – AMAZONAS

## I. HECHOS:

Debido a las intensas precipitaciones pluviales que se presentaron en febrero del 2019, se han producido deslizamientos cerca a la población que podría causar daños a las viviendas y locales públicos en el centro poblado La Florida, distrito de Cajaruro, provincia de Utcubamba.

## II. ESTADO SITUACIONAL:

DEPARTAMENTO	PROVINCIA	DISTRITO	CENTRO POBLADO	CODIGO SINPAD DE PELIGRO INMINENTE
AMAZONAS	UTCUBAMBA	CAJARURO	LA FLORIDA	5577



**Distribución:** A los tres niveles de Gobierno (Nacional, Regional y Local).

**CENTRO DE OPERACIONES DE EMERGENCIA NACIONAL**

Calle el SOL S/N – Chorrillos, Lima - Perú

Tel. +511 224-1687 • [www.indeci.gob.pe](http://www.indeci.gob.pe)

Facebook: <https://www.facebook.com/indeci?fref=ts> • Twitter: <https://twitter.com/indeciperu>

### III. ELEMENTOS EXPUESTOS:

Actualizado al 22 de enero de 2021, a las 15:00 horas.

UBICACIÓN	VIDA Y SALUD	VIVIENDAS Y LOCALES PUBLICOS	
	FAMILIAS EXPUESTAS	VIVIENDAS EXPUESTAS	LOCALES EXPUESTOS (*)
DPTO. AMAZONAS			
PROV. UTCUBAMBA			
DIST. CAJARURO	25	25	2
<b>TOTAL</b>	<b>25</b>	<b>25</b>	<b>2</b>

Nota: (\*) Casa comunal e Iglesia Pentecostés.

Fuente: Centro de Operaciones de Emergencia Regional de Amazonas.

### IV. ACCIONES:

Viernes, 22 de enero de 2021

Sectorial

MINEM

- ✓ El Instituto Geológico, Minero y Metalúrgico INGEMMET, mediante Informe Técnico N° 7054, presento la Evaluación de Peligros por Deslizamientos en el Centro Poblado La Florida, Distrito de Cajaruro, Provincia Utcubamba, Región Amazonas. Debido a las condiciones geológicas y geomorfológicas el INGEMMET considera que el centro poblado La Florida tiene un “Peligro Muy Alto por Movimientos en Masa, además de Peligro inminente a la ocurrencia de nuevos procesos de remoción en masa que podrían reactivarse con lluvias que sobrepasen los parámetros normales de precipitación en la zona.
- ✓ Debido a las condiciones geológicas y geomorfológicas, El Instituto Geológico, Minero y Metalúrgico INGEMMET consideró que el centro poblado La Florida tiene un “Peligro Muy Alto por Movimientos en Masa”, además de Peligro inminente a la ocurrencia de nuevos procesos de remoción en masa que podrían reactivarse con lluvias que sobrepasen los parámetros normales de precipitación en la zona.

**Regional****GORE Amazonas** **Local****Municipalidad Distrital de Cajaruro**

- ✓ Mediante Oficio N° 327-219-MDC, la Municipalidad Distrital de Cajaruro solicitó al INGEMMET la evaluación del peligro que se registra en el Centro Poblado “La Florida”, Distrito Cajaruro en la Provincia de Utcubamba, región Amazonas.
- ✓ El Centro de Operaciones de Emergencia Nacional (COEN) continúa con el seguimiento de del peligro.

**FUENTE:**

- Instituto Geológico, Minero y Metalúrgico – INGEMMET.
- Centro de Operaciones de Emergencia Regional de Amazonas.

**Chorrillos, 22 de enero de 2021**  
**COEN - INDECI**

V.ºB.º



Gral Brig (r) Ricardo SELIAS DEL CASTILLO  
Coordinador del Centro de Operaciones de Emergencia Nacional  
Instituto Nacional de Defensa Civil



JULISSA NOEMI LLONTOP PRECIADO  
Economista CEL  
Evaluador del Centro de Operaciones de Emergencia Nacional  
Instituto Nacional de Defensa Civil

**Elaborado por:** P. Morales M.

**ANEXO**

1. Recursos de Respuesta y Rehabilitación.
2. Vistas Fotográficas.

**ANEXO (1)****RECURSOS DE RESPUESTA Y REHABILITACIÓN****1. AVANCE DE EJECUCIÓN PRESUPUESTAL:**

Fecha de la Consulta: 22-enero-2021

REDUCCION DE VULNERABILIDAD Y ATENCION DE EMERGENCIAS POR DESASTRES

Nivel de Gobierno M: GOBIERNOS LOCALES

Gov.Loc./Mancom. M: MUNICIPALIDADES

Departamento 01: AMAZONAS

Municipalidad	PIA	PIM	Avance %
MUNICIPALIDAD DISTRITAL DE CAJARURO	49,372	49,372	0.0

**Fuente:** Ministerio de Economía y Finanzas.

**ANEXO (2)**

**VISTA FOTOGRÁFICA**

Deslizamiento en el centro poblado La Florida - distrito de Cajaruro

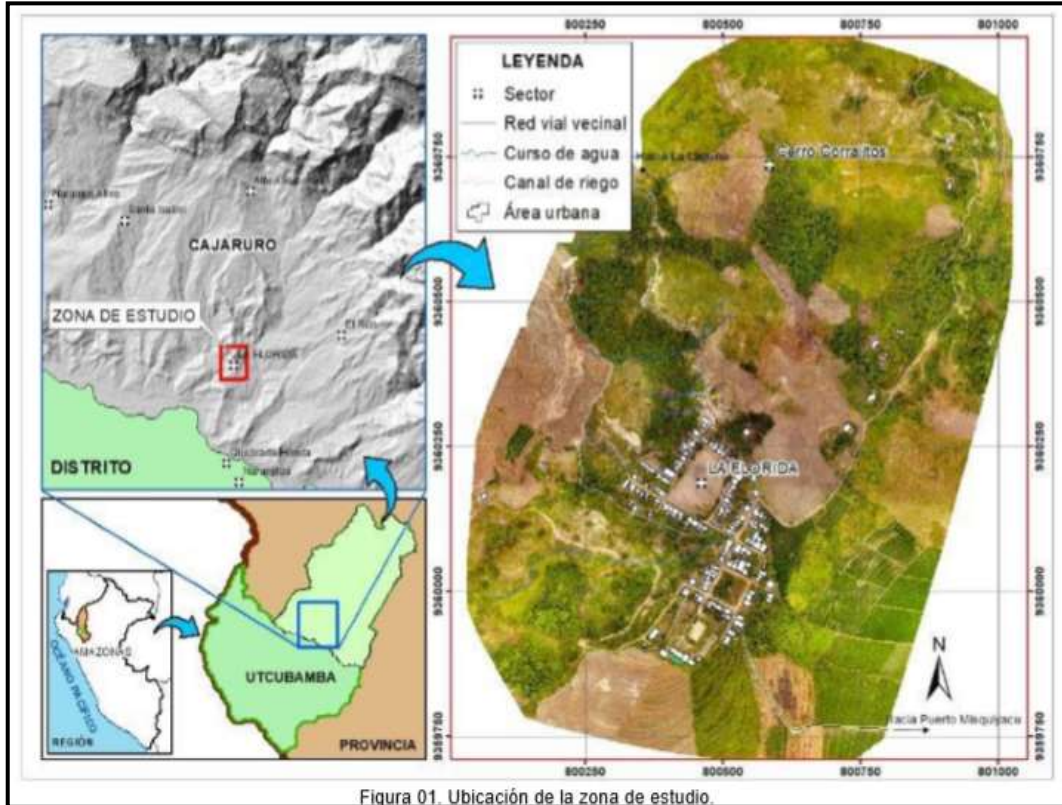

Figura 01. Ubicación de la zona de estudio.

