

REPORTE COMPLEMENTARIO N° 2419 - 4/5/2021 / COEN - INDECI / 15:50 HORAS
(Reporte N° 2)



REPTACIÓN EN EL DISTRITO DE HUANCAVELICA - HUANCAVELICA

I. HECHOS:

El 14 de abril de 2021, a las 07:00 horas aproximadamente, se registró una reptación afectando a la plataforma de la carretera Huancavelica - Yauli, distrito y provincia de Huancavelica.

II. UBICACIÓN:

DEPARTAMENTO	PROVINCIA	DISTRITO	CENTRO POBLADO	SINPAD
HUANCAVELICA	HUANCAVELICA	HUANCAVELICA	ANTACCOCHA	134819

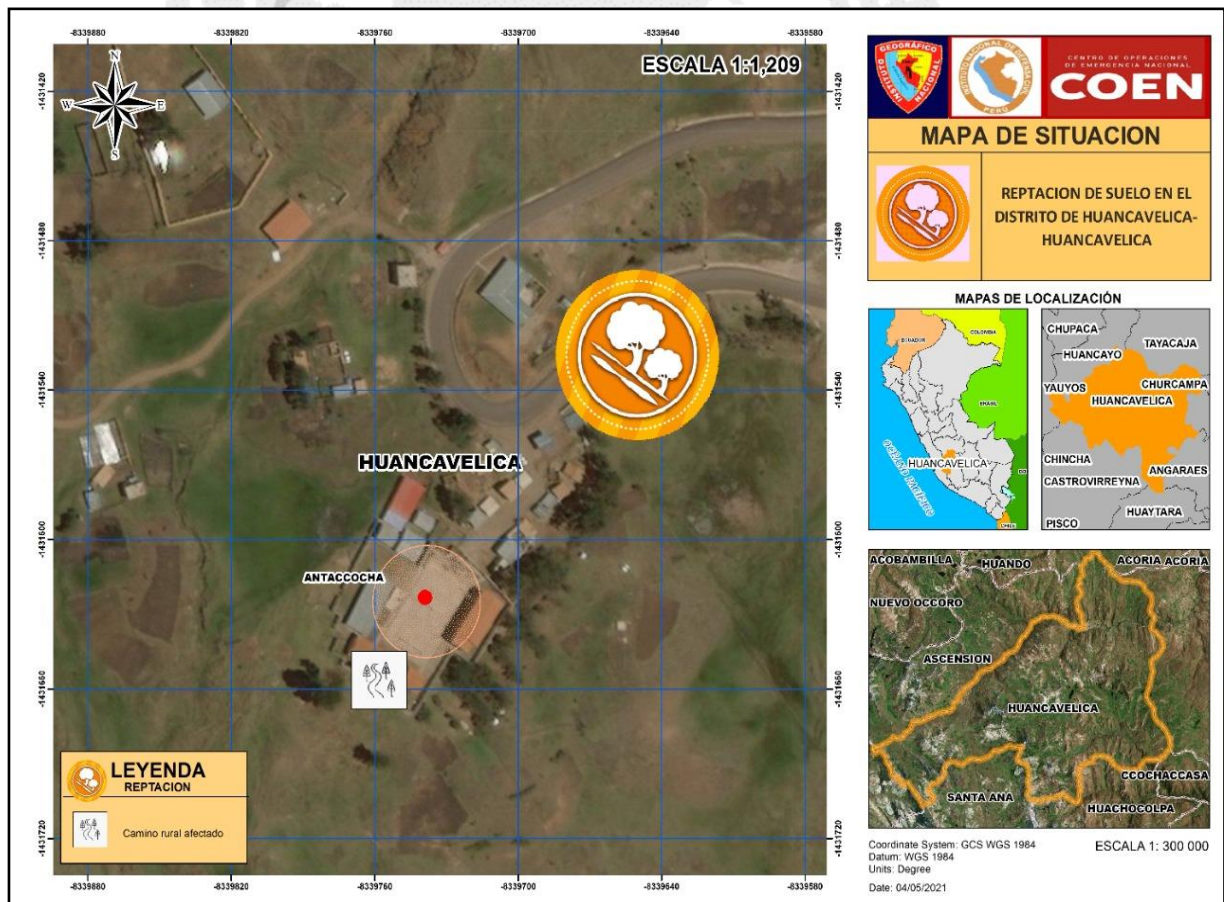

III. EVALUACIÓN DE DAÑOS:

Actualizado al 4 de mayo de 2021, a las 15:50 horas

UBICACIÓN	INFRAESTRUCTURA DE TRANSPORTE
	CAMINO RURAL AFECTADO (m)
DPTO. HUANCVELICA	
PROV. HUANCVELICA	
DIST. HUANCVELICA	50

Fuente: Centro de Operaciones de Emergencia Regional de Huancavelica.

IV. ACCIONES DE RESPUESTA Y REHABILITACIÓN:

Martes, 4 de mayo de 2021

Regional

GORE Huancavelica

- ✓ El Centro de Operaciones de Emergencia Regional de Huancavelica informó que:
 - El jefe de la Oficina de Gestión del Riesgo de Desastres de la Municipalidad Provincial de Huancavelica culminó con la Evaluación de Daños y Análisis de Necesidades (EDAN).
 - El personal de la Municipalidad Distrital de Yauli, con apoyo de maquinaria pesada, culminó con los trabajos de rehabilitación en el camino rural, el tránsito ha sido restablecido.
 - La emergencia ha sido atendida, se procede al cierre del reporte.

Nacional

INDECI - COEN

- ✓ Se procede al cierre del presente reporte, teniendo en cuenta que la autoridad local a la fecha no actualizó el registro de la emergencia en el SINPAD, pese haberse realizado las coordinaciones respectivas.

Sábado, 17 de abril de 2021

Regional

GORE Huancavelica

- ✓ El Centro de Operaciones de Emergencia Regional de Huancavelica, informó que:
 - El jefe de la Oficina de Gestión del Riesgo de Desastres de la Municipalidad Provincial de Huancavelica realiza la Evaluación de Daños y Análisis de Necesidades (EDAN) y coordina los trabajos en la zona.
 - No se reportan daños a la vida y la salud de las personas.

V. **FUENTE:**

- Centro de Operaciones de Emergencia Regional de Huancavelica.
- REPORTE COMPLEMENTARIO N°2169 -17 /4 / 2021 /COEN - INDECI / 20:00 HORAS (Reporte N°1).

Chorrillos, 4 de mayo de 2021

COEN - INDECI

V.° B.°



Gral. Brig. (r) Ricardo Seijas Del Castillo
Coordinador del Centro de Operaciones de Emergencia Nacional
Instituto Nacional de Defensa Civil



ING. CARLOS A. CORTÉZ CESPEDES
Evaluador del Centro de Operaciones de Emergencia Nacional
Instituto Nacional de Defensa Civil

Elaborado por: H. Quispe O.

Actualizado por: W. Saavedra E.

ANEXO:

1. Recursos de respuesta y rehabilitación.
2. Vista fotográfica.

ANEXO 1

RECURSOS DE RESPUESTA Y REHABILITACIÓN

1. AVANCE DE EJECUCIÓN PRESUPUESTAL:

Fecha de la Consulta: 4-mayo-2021

REDUCCION DE VULNERABILIDAD Y ATENCION DE EMERGENCIAS POR DESASTRES

Nivel de Gobierno M: GOBIERNOS LOCALES

Gob.Loc./Mancom. M: MUNICIPALIDADES

Departamento 09: HUANCVELICA

Provincia 0901: HUANCVELICA

PROVINCIA	PIA	PIM	Avance %
MUNICIPALIDAD PROVINCIAL DE HUANCVELICA	75,000	5,692,738	4.6

Fuente: Ministerio de Economía y Finanzas.

2. MAQUINARIA PESADA UTILIZADA:

Actualizado al 4 de mayo de 2021, a las 15:50 horas

Tipo de Maquinaria	Cantidad	Asignado por	Uso
Cargador frontal	1	Municipalidad Distrital de Yauli	Trabajos de rehabilitación
Motoniveladora	1		
Volquete	1		
TOTAL	3		

Fuente: Centro de Operaciones de Emergencia Regional de Huancavelica.

ANEXO 2

VISTA FOTOGRÁFICA



Camino rural rehabilitado